UVNITŘ SEXY KALENDÁŘ ZDARMA

magazín

LEO

www.leo.cz

®

PK 62

1 2012

69,90 Kč

3,33 €

NOVÝ ROK 2012 S LEO TV

LÁ… É EROTIC

LARA

SMĚŠNÍ ÚCHYLOVE MIMO MÍSU

JULIA

POZOR NA „TROCHU JINÉ“ MILENKY!

DOBRÁ ADRESA: MODELKY

NEIRA

NEJKRATŠÍ CESTA DO KALHOTEK MLÁDĚTE

BARBORA

LEO STAR: EVE LAWRENCE

Mládeži do 18 let neprodejné!

69,90 Kč/3,33 € Číslo 1/2012

9 771211 447007 01

VZHŮRU DO VLHKÉ DŽUNGLE EROTIKY!

18

ALFA-SAMEC EROTICKÉ DŽUNGLE • NEZBYTNÁ MĚSÍČNÍ DÁVKA EROTIKY PRO KAŽDÉHO • 20 LET ČÍSLO JEDNA NA ČESKÉM TRHU

LEO STRIP: SUPER KOČKA MÍŠA • BONUS: FOTKY NEJRAJCOVNĚJŠÍCH ČTENÁŘEK LEO • EXOTICKÁ NABÍJEČKA RACHEL • VŠE O LEO TV

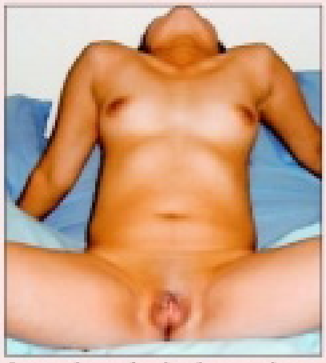

Jsem sice vdaná, ale sex doma není už dost dlouho nic moc, a tak hledám muže pro nezávazný vztah. Nejdiskrétnější a nejrychlejší možnost kontaktu je SMS na č. **909 03 50** – napiš **MAGDALENA26** a pak **text vzkazu**.

Zajišťuje PSMS s.r.o., P.O.BOX 55, Praha 4. Cena 50 Kč/SMS. Pro starší 18 let.

Moje kundička i prdelka je celá nedočkavá na tvého velikána. Potřebuju píchat jako o závod. Pošli mi SMS ve tvaru **LEO JANA** tvůj text na č. **909 55 30.** Volej na **909 55 66 66** kód **45.**

Vzrušuje mě lehčí perverzní sex, nebráním se svazování a kolíčkování. Jestli to máš taky rád, ozvi se. Pošli mi SMS ve tvaru **LEO DARINA** + něco o sobě na č. **909 55 30.** Nebo zavolej na telefon **909 55 66 66** kód **21.**

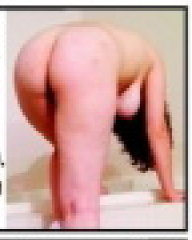

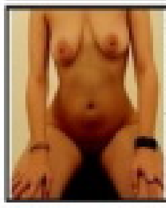

Svobodná, mladá žena, hledá muže nebo pár k sexuálním radovánkám. Pošli mi SMS ve tvaru **LEO VANDA + tvůj text** na číslo **909 55 30.** Nebo zavolej na číslo **909 55 66 66** kód **74.**

Zvýšený tarif - 30 Kč/SMS, 55 Kč/min. vč. DPH. Poskytuje: TOPIC PRESS s.r.o., info@topicpress.cz, pro starší 18 let. Ilustrační foto.

PŘIJĎ SI HO K NÁM VYHONIT!

PORNOKABINY

VŠE, CO SI JEN DOKÁŽETE PŘEDSTAVIT.

Součástí **PORNOKABIN** je i prodejna erotického zboží.

ADRESY PRODEJEN + otevírací doby:

EROTIC STORE XXX

PRAHA 1, Hybernská 38
Po-Pá 9.00-06.00 hod.
So-Ne 12.00-06.00 hod.
Tel.: 224 219 682
NOČNÍ PROVOZ!

OSTRAVA, Pivovarská 1504/8
Po-Ne 9.00-05.00 hod.
Tel.: 596 112 634
NOČNÍ PROVOZ!

PRAHA 8, Křižíkova 19/308
Po-Pá 9.00-21.00 hod.
So-Ne 12.00-21.00 hod.
Tel.: 224 816 587

BRNO, Plotní 27
Po-Pá 9.00-21.00 hod.
So-Ne 11.00-21.00 hod.
Tel.: 543 254 094

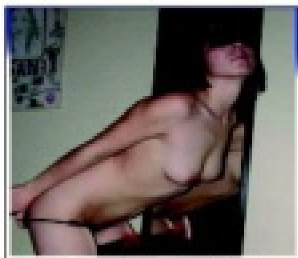

Ahoj, jsem ze středních čech, je mi 26let, pokud jsi někde blízko a také hledáš kamarádku na vše krásné i vášnivé, tak se mi ozvi! Pošli mi sms ve tvaru: DOROTKA40 + text a pošli na 909 0350.

sms: DOROTKA40 na 909 03 50

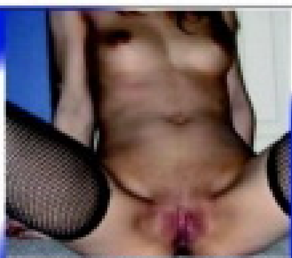

Na nebeské výšce se duha klene a já jako bludička noc co noc ji strážím a přitom samotou se trápím. Pomůže mi mé těžké břímě nést? Pošli mi sms ve tvaru: APOLENA26 + text a pošli na 909 0350.

sms: APOLENA26 na 909 03 50

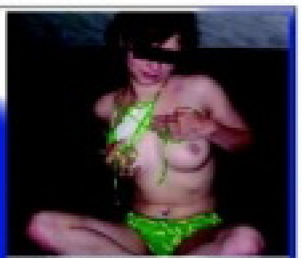

Vdaná žena, 24/170/60, doma manželem zanedbávaná hledá muže, se kterým bych se mohla dlouze mazlit, hladit se a něžně uspokojit. Napiš sms: DANI40 + text na 909 0350.

sms: DANI40 na 909 03 50

Provozuje PSMS, s.r.o., P.O. BOX 26, Praha 4; 50Kč/sms vč. DPH. www.AHAINFO.cz. Od 18+. www.platmobilem.cz

Příklad: ZORCA15 Jmenuji se Lukas a rad bych si s tebou povidal... a pošli na číslo 909 0350

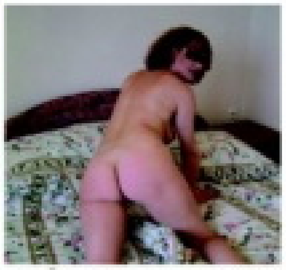

Celá ČR: Jsem Taťána, je mi 36, jsem rozvedená, bydlím sama na malé vesnici, chci to a nechci za to nic. Co víc si můžeš přát? Napiš mi sms ve tvaru: **38TATANA** + tvůj text a pošli na **909 0350**. Dělám si to skoro každý sen, ukážu ti jak. Pošlu ti fotky!

sms: 38TATANA na 909 0350

Celá ČR: Ss, 29/166/59, prý hezká, ale sama, hledá přítele od 17 do 70 let k hezkému sexu u mě, nebo u tebe. Napiš mi sms ve tvaru: **10VLASTICKA** + něco o sobě a pošli na **909 0350**. Odpovím všem, za hezkou sms pošlu fotky na mobil.

sms: 10VLASTICKA na 909 0350

Celá ČR: Chceš poznat moji hladkou broskvičku? Jsem svobodná, 22 letá, štíhlá a chci pořádný sex bez zábran a to kdekoli. Napiš mi sms ve tvaru: **7BLANKA** + tvůj text a pošli na **909 0350**. Pošlu foto, ty můžeš také.

sms: 7BLANKA na 909 0350

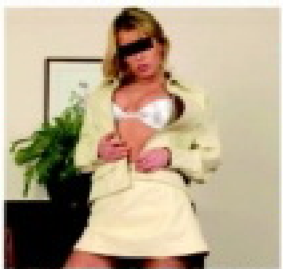

Celá ČR: Erika 31/172/61, pěkná, štíhlá. Přijedu za tím, kdo mi poskytne nejlepší sex. Fotky samozřejmě pošlu hned. 100% zdraví podmínkou. Napiš mi sms ve tvaru: **15ERIKA** + tvůj text a pošli na **909 0350**. Bez fin. nároků.

sms: 15ERIKA na 909 0350

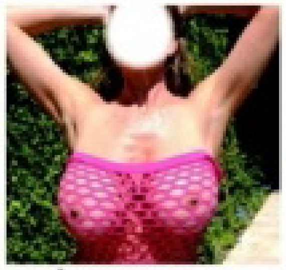

Celá ČR: Je mi 35, bydlím sama a jsem rozvedená. Ikdyž mám ohromná prsa a jsem velmi pěkná, tak jsem sex neměla celkem dlouho. Napiš mi sms ve tvaru: **39HANA** + text a pošli na **909 0350**. Fotky výměnou!

sms: 39HANA na 909 0350

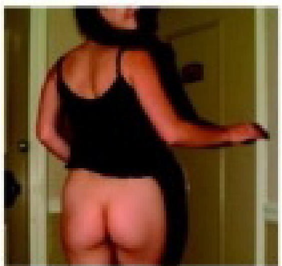

Celá ČR: Je mi 28 a protože jsem sex neměla velmi dlouho, podávám si inzerát touto cestou. Mám ráda prádélko, bydlím sama. Napiš mi sms ve tvaru: **34DIANA** + tvůj text a pošli na **909 0350**. Pošlu foto na mobil!

sms: 34DIANA na 909 0350

NEJSNAZŠÍ CESTA K PORNU V MOBILU

KAŽDÉ VIDEO, KTERÉ SI V MOBILU PROHLÉDNEŠ, JE NA VĚKY TVOJE!

KLIPY, KTERÉ TĚ STOPROCENTNĚ DOSTANOU

KLASIKA k.xmo.cz

CASTING p.xmo.cz

LOLITKY l.xmo.cz

TROJKY t.xmo.cz

AMATÉŘI a.xmo.cz

MATURE m.xmo.cz

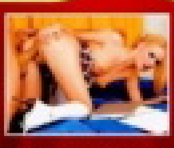

VÍCE INFO NALEZNETE NA WWW.PORNOVMOBILU.CZ

1) Nejprve si ověř u svého mobilního operátora, zda máš aktivovaný přístup na internet – pokud ne, požádej o aktivaci. **2)** Většina telefonů má vestavěný internetový prohlížeč, který lze zpravidla spustit z hlavního menu. **3)** Do políčka pro netovou adresu napiš odkaz na stránku, např. k.xmo.cz (před adresu nemusíš psát http://). **4)** Klikni na tlačítko Hledej a můžeš surfovat! **5)** Abys nemusel podruhé psát celou adresu, ulož si ji do záložek.

Pouze pro osoby nad 18 let.

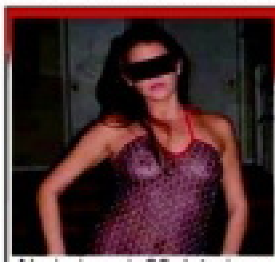

Ahoj, je mi 25 let, jsem svobodná a bez závazků. Hledám partnera k seznámení. Jsem tolerantní, citlivá a vášnivá žena. Pošli mi sms ve tvaru: PATRICIE40 + text a pošli na 909 0350. Ozvi se!

sms: PATRICIE40 na 909 03 50

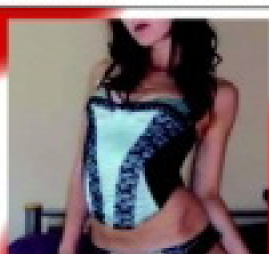

Jmenuji se Klaudie, jsem trochu nesmělá, ale mám velkou chuť na milování. Sice jsem nezkušená, ale ráda bych poznala učitele dobrého v sexu. Pošli mi sms ve tvaru: KLAUDIE26 +text a pošli na 909 0350.

sms: KLAUDIE26 na 909 03 50

22 letá, hledá kocourka na dlouhé mazlení a sex, je ti méně jak 35 a rád prožíváš mnoho orgasmů kdekoliv to jen jde? Napiš sms ve tvaru: HEDA26 + text na 909 0350.

sms: HEDA26 na 909 03 50

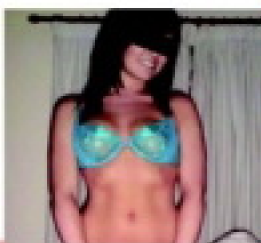

Neznalá a nezkušená holka ve věku 18let, hledá milého přítele pro společné vycházky do přírody. Napiš sms ve tvaru: VANDA35 + text na číslo 909 0350. Budu se na tebe těšit.

sms: VANDA35 na 909 03 50

Jsem štíhlá blondýna a hledám nadrženého muže od 20 do 40let. Mám ráda něžný, ale i perverzní sex. Napiš sms ve tvaru: DENISA20 na číslo 909 0350. Ozvu se všem.

sms: DENISA20 na 909 03 50

27 let, 174/54/1, hledám muže, se kterým bude zábava a bude se mnou chodit pravidelně do sauny. Pošli sms ve tvaru: SABINKA27 na číslo 909 0350. Užijem si!

sms: SABINKA27 na 909 03 50

Provozuje PSMS, s.r.o., P.O. BOX 26, Praha 4; 50Kč/sms vč. DPH. www.AHAINFO.cz. Od 18+. www.platmobilem.cz

Příklad: ZORCA15 Jmenuji se Lukas a rad bych si s tebou povidal... a pošli na číslo 909 0350

LEO
vychází měsíčně

ročník: 2/3, číslo: 1
vychází: 2. 12. 2011
cena: 69,- Kč; 3,- €

Šéfredaktor
Miloš Bárta, tel.: 281 090 625
e-mail: milos.barta@pk62.cz

Fotograf
Martin Janas, tel.: 608 322 488
e-mail: martin.janas@pk62.cz

Grafik
Solton, tel.: 281 090 605
e-mail: solton@pk62.cz

Podatelna
Andrea Zemanová
tel.: 281 090 604

Manažer marketingu
tel.: 281 090 677

Inzerce a reklama
Pavel Mojžíš
(vedoucí)
tel.: 281 000 612
e-mail: pavel.mojzis@pk62.cz

Adresa redakce
Leo, P.O.Box 163
Černokostelecká 20/2020
100 31 Praha 10
e-mail: leo@pk62.cz

Předplatné
Distribuci pro předplatitele
v zastoupení vydavatele provádí
A.L.L. Production, s. r. o.,
P.O.Box 732, 111 21 Praha 1

Smluvní vztah mezi vydavatelem
a předplatitelem se řídí
Všeobecnými smluvními
podmínkami pro předplatitele.

Objednávky předplatného
tel.: 840 306 090
fax: 234 092 813
e-mail: predplatne@predplatne.cz

Vydavatel
PK 62, a. s., Šohajecká 6/1420
101 00 Praha 10, IČO: 26211416
DIČ: CZ26211416
tel.: 281 090 601, fax: 281 090 622
www.pk62.cz, www.leo.cz

Vedoucí výroby
Ing. Iva Drbalová, tel.: 281 090 619
e-mail: iva.drbalova@pk62.cz

Produkční
Romana Kostelecká, tel.: 281 090 619
e-mail: romana.kostelecka@pk62.cz

Sekretariát
Monika Ludíková
tel.: 281 090 601
e-mail: sekretariat@pk62.cz

Fakturace a honoráře
tel.: 281 090 614
e-mail: fakturace@pk62.cz

Distribuce
Ivana Přibylavská (ředitelka)
tel.: 281 090 695
fax: 281 090 620
e-mail: ivana.pribylavska@pk62.cz
Lenka Chalupová
tel.: 281 090 621
fax: 281 090 620
e-mail: lenka.chalupova@pk62.cz
Vlasta Oulehlová
tel.: 281 090 621
fax: 281 090 620
e-mail: vlasta.oulehlova@pk62.cz

Obrazový archiv
Blanka Kohoutová
Jana Marsáková
tel.: 281 090 613
e-mail: archiv@pk62.cz

Recepce
tel.: 281 090 611

Repro
Reprostudio RF Hobby, s. r. o.
Biskupská 8, 101 00 Praha 10
Veronika Čermáková (vedoucí)
tel.: 281 000 754
e-mail: veronika.cermakova@rf-hobby.cz

Tiskne
Česká Unigrafie, a. s.,
Podébradská 540/26
190 40 Praha 9

Distribuce
Distribuci po celé ČR zajišťuje
Mediaprint & Kapa Pressegrosso,
spol. s r. o.

Evidence
MČ 46 579, MK ČR E 5231
MK ČR E 13352 (časopis s DVD)
ISSN 1211-4472, místo vydávání: Praha

**V našem vydavatelství
dále vychází:**
Leo, Extáze, Sex kontakt magazín,
České ložnice, Fantastic, Flirt, Markýz,
Právě 18, Lolity – Leo Speciál, České
ložnice Speciál, Perfect Girls, Porno
roku, Oldies, XXX Gold Edition,
České panáčky

Předplatné:
Předplatné všech titulů PK 62, a. s.
na www.predplatne.cz nebo
telefonicky na č. 840 306 090

V zahraničí vydáváme:
Polsko: EXTASY, LOLITY, POLKI
W LÓŻKU, SEX FANTASY, SEX
KONTAKT MAGAZYN
Rakousko: EXTASE,
PRIVAT SEX
Maďarsko: SUPER EXTÁZIS
SZEXLEJS, SZEX BAZAR
Norsko: SEXPLOSJON,
SEXPLOSJON AMATØR
Podrobné informace o našich
časopisech najdete na stránkách
www.pk62.cz

Nevyžádané rukopisy se nevracejí.
Vydavatel neodpovídá za obsah inzerce.
Všechny modely v tomto čísle jsou
starší 18 let.

Přetisk a jakékoli šíření povoleno jen
s písemným souhlasem vydavatele.
Tento magazín nesmí být prodáván
a jakoukoliv formou zpřístupněn
osobám mladším 18 let.
© PK 62, a. s. 2011

MILÍ ČTENÁŘI!

Můj strýček míval ve zvyku pořídit si vždycky v závěru roku nějaký nový svršek – nejčastěji to byl zimník – a na Tři krále se objevit ve dveřích s obligátním heslem: Do nového roku v novém! Vzpomněl jsem si na něj při přemýšlení o textu na „péefko" a celkem logicky mě napadla varianta jen o jediné písmenko kratší: Do nového roku v nové! – doplněno obrázkem souložícího páru. Ale máte-li vyhovující partnerku, není jistě důvod se jí zbavovat jenom proto, že jsme o rok starší. Všichni ostatní se ale podle tohoto hesla jistě zařídit mohou. Za celou redakci vám k tomu přeji maximum úspěchů a hodně štěstí!

Miloš Bárta,
šéfredaktor
milos.barta@pk62.cz

Z OBSAHU ČÍSLA

18 SEXPERT
TAK TROCHU JINÉ MILENKY
Lidé jsou opravdu hodně různí a nejvíc to vynikne při sexu. Začnete chodit s prsatou blondýnou k sežrání a za dva měsíce zjistíte, že je frigidní. Smůla. Sbalíte atraktivní šťabajznu a ona přijde do postele v kůži a s bičem. Šok. Přítelka po půl roce projeví přání, abyste ji počural. Čeho se ještě dočkáte?!

30 LEO STAR
EVE LAWRENCE
Jedno z uměleckých jmen božsky prsaté pornohvězdy z Maryladu zní Envy čili závist, a protože pochybujeme, že by nadsamice jako ona měla komu co závidět, připadá nám přiléhavé. Závidět všem profíkům, kteří si to s ní rozdali, může opravdu nejeden z nás.

40 BONUS
NEJRAJCOVNĚJŠÍ FOTKY ČTENÁŘEK LEO
Jsme si dobře vědomi, že naše dopisová rubrika má širokou obec příznivců, a vaše dopisy nás přesvědčují, že ani občasné „best of" vám ani trochu nejsou proti mysli. S radostí vám proto přinášíme další výběr z nejrajcovnějších fotek, jež vznikly nejen ve vašich ložnicích.

50 TRENDY
JAK SKOLIT MLÁDĚ
Poetičtější nátury možná nevěřícně vyvalí oči a pak si pohoršeně pomyslí: Co nám to ti otrlí prasáci tady podsouvají? Nabízet holčině na prahu dospělosti peníze za sex? Prznit cynicky mladounkou duši a dělat z ní děvku v době, kdy by si měla ještě užívat romantiku, první lásky a žhavé polibky ve stínu šeříků?

JAK SI POŘÍDIT LEO TV?

1) SATELIT – KARTY GITAL
V současné době je nejrychlejší cestou karta od společnosti GITAL. LEO TV je k dispozici na široké paletě produktových karet GITAL. Další potřebné informace: **www.gital.cz**

2) PEVNÁ LINKA – O2 TV
Od 1. 9. 2008 je LEO TV dostupná také v IPTV provozované společností Telefónica O2. Pro více informací použijte např.: **www.O2-TV.cz**

3) SATELIT – KARTY TAT, NOVĚ POD NÁZVEM SKYLINK
Od 1. 10. 2008 je LEO TV nově dostupná na kartách TaT. Bližší informace naleznete na: **www.skylink.cz**

4) PRO KABELOVÉ TELEVIZE
V současné době má LEO TV podepsané smlouvy o šíření programu s desítkami kabelových operátorů po celé republice. Pro urychlený příjem LEO TV doporučujeme kontaktovat vašeho kabelového operátora a pomoci tak urychlit proces zapojení programu LEO TV do jeho nabídky.

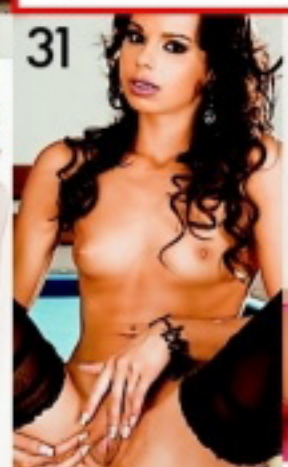

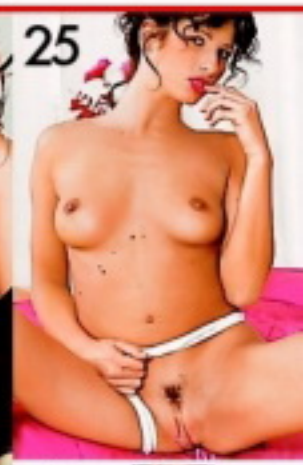

Znáte to, poslední den (a zvláště noc) v roce je veselo na druhou, šampus teče proudem a zábrany padají rychleji než jindy. Odvážou se i ti, do kterých byste to v životě neřekli, všichni jsou najednou veselí a chtějí si užít, jako by se blížil konec světa.

909 46 46 58
ANÁL

Potkalo to i naši sekretářku, která je sice perfektní kočka už na první pohled, ale vždycky působila dost odměřeně a chladně. Až pár hodin před půlnocí 31. prosince se stal ten malý zázrak a z upjaté úřednice se najednou během okamžiku vyklubala krásně odvázaná a zatraceně žhavá samička s uměleckým jménem Kyra. Nezaváhali jsme. Berte její fotky jako naše PF 2012. Šťastný, veselý a odvázaný nový rok!

KYRA

České buchty SEZNAMKA

Soukromá - 100% diskrétní seznamka pro naše čtenáře: Dívky a ženy, které nechtějí nic jiného, než kvalitní sex a vědí, že naši čtenáři jim ho poskytnou!

Jak odpovědět na inzerát?

Pošli vyhlídnuté holce sms ve tvaru: **CB** a **ČÍSLO** a tvůj text na číslo **909 0350.**

Milé čtenářky: NOVINKA! Svá fota můžete zaslat zdarma! Napište MMS ve tvaru: CB a Váš text, přidejte Vaše foto, souhlas k fotku a pošlete na 607 635 102!

VZOR: CB 436332: Ahoj, jsem Honza a hledám milenku, ... a pošli na 909 0350

♥Ahoj, jsem 48 letá, blondýnka, rozvedená, štíhlejší postavy. Hledám spolehlivého člověka, kamaráda, na sex a přátelství. Zatím jen nezávazně, časem možná víc.
CB 636371

♥Hledám nadrženého kluka, který to dělá protože ho to baví. Mě to taky baví a proto když napíšeš, prožijeme hodně společných orgasmu. Ozvi se, nebudeš litovat.
CB 636370

♥Ahoj, jsem vdaná, ale v sexu nevyužitá, a tak hledám touto cestou inteligentního muže pro občasná setkání bez závazků. 100% zdraví podmínkou.
CB 636372

ODPOVĚĎ: napiš CB + číslo a odpověď a pošli na 909 0350

♥Jsem dominantní dračice, 28 let, hledá muže od 20 do 55 let, který nemá rád lenošení a nezná nudu. Mám ráda vzrušení, sex a hlavně muže co poslouchá na slovo.
CB 636373

♥Jsem 18 letá holka, která má ráda sperma! Moc ráda bych před tebou masturbovala a nechala se od tebe postříkat! Jestli máš zájem napiš mi něco o sobě.
CB 636384

♥Jsem pohodová 27 letá a hledám muže, který by si mne vážil nejen v sexu, miluji vše vášnivé.
CB 636374

♥Ja 38/172/52 hledám muže 32-50 let s větším přirozením a velkou výdrží, který by mě dokázal vyplnit mezeru v harmonickém manželství. Doufám, že tě najdu.
CB 636386

♥Ahojky, jsem vdaná ale bohužel manželem přehlížena, proto si hledám milence, který by mi dokázal pořádně udělat. Tak co najdu tě? Věřím, že ano. Diskrétně!
CB 636375

♥Ahojky, ráda by jsem si našla jen diskrétního milence pro krásne chvíle plné sexu a vášně, diskrétnost a zdraví nabízím a samozřejme i požaduji, napíšeš mi??
CB 636376

♥Jsem 19 letá studentka a potřebuju najít muže s tvrdou rukou. Hledám touto cestou pána u kterého bych musela na slovo poslouchat a plnit příkazy. Čekam subinka.
CB 636377

♥Jsem tmavovláska, 24 / 176 / 60, s pevnou postavou a sametovým zadečkem. Umím být velice něžná i divoká. Hledám muže, kterému to doma neklape, jak by si přál.
CB 636378

♥Hledám kocourka na občasné sexuální hrátky. Jsem dost náruživá, ale po deseti letech manželství to už není ono. Jen vážně a diskrétně.
CB 636389

♥Chtěla bych tě mít pro sebe ale zároveň tě nevlastnit, chtěla bych s tebou zajít na kafe, večeři nebo do kina, chtěla bych s tebou prožívat postelové mazlení...
CB 636379

♥Existuje nezadaný kamarád nad 27 let, který zatím nehledá vážný vztah, ale kamarádství založené na milé společnosti a krásném vzájemném uspokojování v sexu.
CB 636380

♥Jsem 174/55/3 pohledná blond, vdaná a hledám k občasným erotickým schůzkám muže, nebo dva muže 28-39 let. Podmínkou je civilní i erot. foto. Větší M vítáno.
CB 636381

♥Chci dítě, ale nemám s kým. Je mi 27 let, měřím 180cm a vážim 100kg. Vyžaduji 100% zdraví, diskrétnost, bez fin. nároků. Najde se někdo? Vztah vítán. Papa
CB 636382

ODPOVĚĎ: napiš CB + číslo a odpověď a pošli na 909 0350

♥Je mi 54 let a hledám pohodového muže se smyslem pro humor, turistiku, kulturu a hlavně sex. Myslím, že život je i v našem věku krásný, tak proč to nezkusit.
CB 636383

♥Formálně vdaná, 24 letá, štíhlá, drobná hnědovláska, hledá příjemného, finančně zajištěného muže, který nabídne pohlazení na těle i na duši. Věřím, že tě najdu.
CB 636385

♥Ahoj, chtěla být se s někým seznámit za účelem sexu... Pokud máte někdo zájem tak mi napište a já si vyberu. Těším se na Vaše odpovědi... Vyžaduji ale zdraví!!!
CB 636387

♥Hledám milence do 40 let, zadaného, nezadaného, který by si rád rozmazloval 23letou divokou a vášnivou milenku. Očekávám něžnost a vzájemné sympatie.
CB 636393

♥Jsem sympatická brunetka a ráda bych poznala kluka, který se rád baví a který má zájem o krásný sex.
CB 636388

♥Mám to ráda na koníčka, ale jinak se ničemu nebráním. Hledám muže s velkým klackem. Padesátiletého a vysokého 180 cm.
CB 636390

♥Hledám zpestření svého všedního života. Já jsem pohledná 42 letá vdova a nudí mně stereotyp, čekám na zachránce.
CB 636391

PSMS s.r.o., www.AHAINFO.cz, 50Kč/SMS vč. DPH. Od 18 let. www.premiumservices.cz

Z REDAKČNÍ POŠTY

Vaše SEXY fotky

Těšíme se na vaše fotografie i popis toho, jak vznikaly. Máte nyní tři možnosti, jak nám je doručit: **1)** *Poštou:* ***LEO, P.O.BOX 164, Černokostelecká 20/2020, 100 31 Praha 10.*** *Na zadní straně každé fotografie musí být toto prohlášení:* ***Souhlasím se zveřejněním své fotografie v periodikách vydavatelství PK 62, a. s.*** *+ podpis, jméno, rodné číslo a adresa vyfotografované osoby.* **2)** *Mailem (včetně souhlasu):* ***leo@pk62.cz.*** **3)** *Vložit na internet na* ***www.photodepo.net****, kde najdete potřebné instrukce.*

500 KORUN ZA VÍTĚZNOU FOTKU MĚSÍCE!

1) Iva, 22 let, Karlovy Vary, 1) Standa s manželkou, Brno, 3) Tereza, 25 let, Svitavy, 4) Pavlína, 21 let, Brno, 5) Eva, 25 let, střední Čechy, 6) Lucka, Praha, 7) ?, 19 let, Praha, 8) Sandra, Ostrava, 9) Alena, 30 let, Most, 10) Helena, 25 let, střední Čechy

Technicky zajišťuje GRYF, s.r.o.; Premium SMS, s.r.o., P.O. BOX 28, Průhonice. Více na www.AHAINFO.cz. Ceny jsou vč. DPH. Infolinka tel.: 225 396 396. www.platmobilem.cz po-pá 9 - 17

www.photodepo.net • www.photodepo.net

PŘÍJEM inzerce a fotek nonstop!

PHOTODEPO.NET – NEJRYCHLEJŠÍ CESTA NA NAŠE STRÁNKY!

Chceš někoho sbalit? Chceš se předvést? Chceš být modelkou? Pošli to ON-LINE!

www.vymenymanzelek.cz ● www.pornoraj.cz ● www.lolitky.cz ● www.pornojizda.cz ● www.sexypanicky.cz ● www.vymenymanzelek.cz

909 464 655 Vykrop mi škvírku!

Pro osoby 18 let. 48 Kč/min. WPI, P.O. BOX 28, Průhonice. Tyto služby nepodporuje O2, TMobile a Vodafone.

NEIRA

Nejmíň třikrát týdně

Věříš, že holka jako já si to musí aspoň dvakrát týdně dělat sama? Už tě slyším... Ano, netrpím přehnanou skromností a vím, že vypadám dobře. Jsem blondýna, mám velká prsa a hladkou, sametovou kundičku, kdekdo mi říká, že jsem atraktivní. Od žen v tom ale vždycky slyším nádech žárlivosti a od chlapů neschopnosti sbalit mě. Většina si jich na mě totiž netroufá! Kdyby si nechali ty řeči a šli prostě rovnou na věc, byla bych šťastnější. Netoužím po ničem jiném než každá jiná, NEJMÍŇ třikrát do týdne si skvěle zabouchat, tak, aby o tom moje kočička věděla vždycky ještě druhý den!

Nejmíň
třikrát týdně

909 46 46 65
POLYKÁM!!

NEIRA

LEO TV JEDINÁ ČESKÁ EROTICKÁ TELEVIZE!

SATELIT

www.CSLINK.cz
www.SKYLINK.cz

IP TV

PEVNÁ LINKA

www.O2-TV.cz

Máš rád LEO TV? Nemůžeš pravidelně sledovat vysílání? Máme pro tebe řešení!
Dostaneš sestřih toho nejlepšího z každého dne přímo do svého mobilu! Pošli SMS ve tvaru LEOTV na číslo 909 99. Dopřej si ještě dnes exkluzivní vzrušující videa a řadu dalších výhod za pouhých Kč 99 měsíčně! Ještě nikdy to nebylo tak jednoduché!

Staň se členem klubu LEO TV a přesvědč se o tom! **www.klubleotv.cz**

Službu technicky zajišťuje PSMS, s.r.o., P.O.BOX 68, 140 21 Praha 4, www.premiumservices.cz. Pouze pro starší 18 let. Pro zobrazení videa je třeba mít aktivovaný WAP a telefon s integrovaným přehrávačem videa.

W.LEOTV.CZ - TVOJE KAŽDODENNÍ DÁVKA NEŘESTI

KABELOVKA

Kontaktuj svého TV operátora!

SLOVENSKO

Kontaktuj svojho operátora, či už má LEO TV aj pre teba!

JEŠTĚ DNES U TEBE DOMA!

Možná tomu nebudeš věřit, ale tahle kočička ještě s chlapem nesouložila. Není lesbička ani panna, ale nechala se přeříznout stejně starou kamarádkou a její sladkou prcinu už poznalo docela dost vibrátorů, prstů i jazýčků, ale ocas tam vážně ještě neměla.

909464656
CHCI TO HLUBOKO

Jiná než většina

Ne že by se toho bála, je prostě trochu jiná než většina holek. A není to zase taková zvláštnost, je jí teprve sedmnáct... Jak na ni? Určitě nebude od věci se s ní dlouho mazlit, laskat jí kozičky, až bude úplně mokrá, a pak jí líbat a lízat kundičku nejlíp, jak to dovedeš. Ani prstu do zadečku se určitě nebude bránit a pak to prostě zkus a doufej, že budeš ten první. Za trochu snahy tahle panenka určitě stojí, ne?

VANESSA

LEO TV – HODINY VZRUŠENÍ A ZÁBAVY, KTERÉ JINDE NENAJDEŠ!

POLDOVA PÍCHACÍ FINTA

Máme pro tebe bezva tip, jak si dobře zašukat! Potřebuješ k tomu: jeden falešný převlek, jednu falešnou ceduli... a jednu mladou, důvěřivou holku. Vážně to funguje! Ukážeme ti to v praxi! Poldova píchací finta – pořad, ve kterém se šuká jménem zákona!

POCHLUB SE, S KÝM PÍCHÁŠ! 5

Rovněž v páté řadě uvidíte české samce, kteří se chlubí svými partnerkami, a české samičky, které předvádějí šťavnatou akci se svými borci! Čeká vás skvělé kouření, tvrdé šoustání a bohaté výstřiky! Podívejte se zblízka na stoprocentně český sex nadržených párů! Pochlub se, s kým pícháš! 5 – pořad, který uvidíte jen na LEO TV!

ŠUKNESS CENTRUM

Zveme tě na pořádně nemravné cvičení! Náš borec má dva koníčky: fitness a šukání! A podařilo se mu spojit oba dohromady! Šukness centrum, to je místo, kde je hlavním sportem sex! Ukážeme ti, jak si zacvičit s českými holkami! Šukness centrum – pořad, který ti nabídne pouze LEO TV!

ORDINACE V NADRŽENÉ ZAHRADĚ

Chtěl by sis občas zahrát na gynekologa? My ti to umožníme v našem originálním pořadu! Pod lékařským pláštěm se skrývá náš nadržený borec, který pacientky nejen prohlédne, ale taky pořádně ošoustá! Náš doktor je falešný, tvoje vzrušení bude pravé! Vychutnej si pořad, ve kterém holky roztahují nohy dobrovolně!

SBĚRATELÉ LOLITEK

Vzrušují tě mladičké holky?Líbí se ti nezkušené, ale nadržené lolitky? Pojď je s námi svlékat, zkoumat a prznit! Máme pro tebe pořad, ve kterém ti zaručujeme, že každé dívčí kalhotky půjdou dolů! Sběratelé lolitek – vzrušující výprava za tajemstvím studentských kundiček, kterou můžeš zažít jedině na LEO TV!

PRASÁKŮV GAUČ

Líbí se ti drsnej sex? Vzrušuje tě, když se při šukání mluví sprostě? Máme pro tebe pořad, kde si tohle všechno parádně užiješ! Prasákův gauč, to jsou orgie, při kterých si frajer dělá z holek děvky nejen ztopořeným ptákem, ale i slovně! Jdeš do toho s námi? Prasákův gauč – pekelně rajcovní pořad, který ti nabídne jen LEO TV!

LEO TV

NA VLASTNÍ PENIS

Máme pro tebe super pozvánku! Náš chlípný kameraman nasazuje do akce vlastní penis a ty si můžeš tuhle divokou jízdu vychutnat pěkně zblízka! Budeš mít pocit, že jsi přímo u toho! Užij si to s námi Na vlastní penis – v pořadu, který uvidíš jedině na LEO TV!

PŘEFIKNUTÉ MODELKY 2

Nech se znovu pozvat k jednomu chlípnému fotografovi, v jehož ateliéru se dějí pěkné nemravnosti! Každá z dívek, které sem přišly fotit módu, skončí nakonec nahá, s ptákem v puse i v kundičce a s postříkaným obličejem! Nadrženému fotografovi neunikne ani tentokrát žádná z jeho návštěvnic! Přesvědč se o tom detailně v druhé řadě pořadu Přefiknuté modelky!

SEXUÁLNÍ EXEKUTOR 3

A je tady zase! Kdo? Výběrčí sexuálních daní! Znovu vás zveme na vzrušující návštěvy u dívek, které si neplnily své postelové povinnosti, a jejich partneři to na ně práskli. Všechny dluhy, které v téhle oblasti mají, si vybere sexuální exekutor osobně a rozhodně holky nešetří! Zúčastněte se výběru nahých šukacích splátek v další řadě oblíbeného pořadu!

LEO LOVEC 2

Opět jsme průběžně vysílali do českých ulic lovce dívek, aby je přemlouval k nemravnostem! Některé holky ukážou jen kozy, jiné ale dostane až do postele a pořádně je ošuká! Chceš to vidět se všemi detaily? Vyprav se s ním na vzrušující lov v druhé řadě našeho originálního pořadu!

EXPRESS SEZNAMKA

Jak odpovědět: Pošli sms ve tvaru:

přezdívka(mezera)text

a pošli na číslo 909 0350.

PŘÍKLAD: SANY22 Ahoj, rad bych se seznamil. Jmenuji se Karel a je mi 30 let... a odešli na číslo 909 0350.

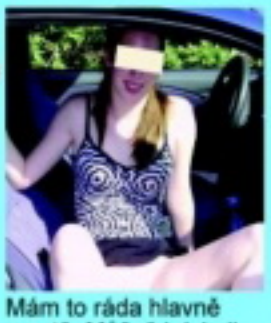

Mám to ráda hlavně v autě. Můžeš kdykoli a kdekoli, když máš zrovna chuť. Napiš sms ve tvaru: SANY22 + text na číslo 909 0350. Jsem často nadržená!

Jsem pěkně rozpálená, jsem žena více tváří. V sexu se nebráním ničemu. Miluji svazování! Trofáš si? Pošli sms: SARKA21 + text na 909 0350.

Rozvedaná, jedno dítě. Chlapa jsem neměla delší dobu. Hledám milence, co nemá nikdy dost! Pošli sms ve tvaru: VERUNKA36 + text na 909 0350.

Ahoj, jsem rozmazlená kočička, mám ráda sex a mazlení. Chceš si to rozdat?Pošli sms ve tvaru: CECILIE23 + text a pošli ne 909 0350. Jsem nažhavená!

PSMS s.r.o., P.O. BOX 28, Praha 4, 50Kč/sms vč. DPH. www.AHAINFO.cz. Od 18+. www.platmobilem.cz

Nekonečné orgasmy

JULIA

Vždycky, když ukončím nějaký vztah, nastane období, kdy nechci chlapy ani vidět. Milování s holkama mě nebaví, a tak zůstává jediná možnost, masturbace. Je mi šestadvacet a za těch pár let jsem svou techniku přivedla téměř k dokonalosti. Nepoužívám žádné pomůcky, jen prsty a dlaně. Sednu si, podsadím pánev a začnu olizováním prsou. Bradavky se po chvilce napřímí a vzrušení se mi rozlije po celém těle. Nemyslím při tom na sex s chlapem. Věnuju všechnu pozornost jen svému tělu a jeho potřebám. Mírně vzrušená si roztáhnu své růžové pysky a prst pomalu položím na poštěváček. Sleduju pozorně, jak se moje tělo začíná zachvívat, hladím si prsa a stehna a pomalu zrychluju. Strčím si tři prsty do kundy, aby se zvlhčily, a začnu vyťukávat temný rytmus...

909464662
VOLEJ HNED

Nekonečné orgasmy

JULIA

Pak se většinou přesunu do postele kvůli pohodlí a taky proto, že mě šíleně rozjíždí, dělat si to vleže zezadu. První orgasmus přijde rychle, vychutnám si ho, ale nepřestanu se dráždit. Když chytnu ten správný rytmus, mám pocit, že mé vrcholy nikdy neskončí.

Tak trochu JINÉ MILENKY

PREKVAPENI Z RODU PŘÍJEMNÝCH

AERODYNAMICKÁ NABÍJEČKA

Milenka, libující si v latexových oblečcích a prádle, patří jednoznačně do kategorie milých překvapení, byť klade trochu vyšší nároky na vaši peněženku. Není-li její zvláštnůstka spojená s jiným, méně přijatelným fetišem nebo úchylkou, milovnici jemné gumy můžeme s klidným svědomím doporučit každému, kdo hledá změnu a netradiční orgastický zážitek.

KLADY: **Každé holce to v latexu sluší. Stejně jako lycra nebo konec-konců libovolný elastický materiál bezvadně vylepší postavu, všechno se zpevní, drží pohromadě a tam, kde má. Mohli bychom popsat tři strany, na stehno, prso či zadeček v latexu si prostě musíte sáhnout, abyste to poznali.**

ZÁPORY: **Jak už bylo řečeno, latex není levná záležitost, takže pokud nepatříte příjmově do nadprůměru, musíte si „drobné dárečky" odpustit a spoléhat na to, že si partnerka bude svůj šatník rozšiřovat sama.**

(více na str. 63)

Lidé jsou opravdu hodně různí a nejvíc to vynikne při sexu. Začnete chodit s prsatou blondýnou k sežrání a za dva měsíce zjistíte, že je frigidní. Smůla. Sbalíte atraktivní šťabajznu a ona přijde do postele v kůži a s bičem. Šok. Přítelka po půl roce projeví přání, abyste ji počural. Čeho se ještě dočkáte?!

UŽ ZASE JSI ZLOBILA?!

Ruku na srdce, kdo z nás nikdy holku neplácnul přes vyšpulený zadek, když ji bral odzadu? Tak nějak to patří k věci a těch, kterým se to nelíbí, je naštěstí jako šafránu. No a když chce víc než jednou dvakrát plesknout, nebo se z ní dokonce vyklube zapřisáhlá „spankerka"? Proč ne. Hra na zlobivou holčinu nebo nezvedenou žačku je jedna z nejpopulárnějších...

KLADY: **Zaprvé – vás to nebolí. Zadruhé – jestli jste si ještě „playing roles" v téhle variantě nevyzkoušeli, nejspíš přicházíte o hodně.**

Zatření – netrvá-li na kožené plácačce za osm set, nestojí to ani korunu (a když na ní trvat bude, máte jedinečnou záminku seřezat ji jako psa;-)
ZÁPORY: **Kromě situace, kdybyste zapomněl zavřít okno a sousedi na vás poštvali policii v domnění, že někomu ubližujete, nás žádný nenapadá. Aby vás nepálila dlaň, stačí natáhnout koženou rukavici nebo sáhnout po vhodném nástroji – nařezal jste někdy dítěti? Tak vidíte, není co dodat.**

POTRESTEJ MĚ, PANE!

Jakmile se za žádostí o nářez objeví takto podřízené oslovení, nebo jde o něco jiného než o běžný erotický výprask, je na čase poněkud zbystřit. Máte před sebou klasickou subinku čili tvora, který k sexuálnímu uspokojení bezpodmínečně potřebuje ponížení, trest, nebo dokonce regulérní násilí. Je na vás, jak se k tomu postavíte (když se postaví vám, není co řešit).
KLADY: **Konečně se můžete na té jedné pomstít všem těm potvorám, co vás kdy vyždímaly a odkoply, zneužily a ranily! Nejenom že můžete ženskou beztrestně svázat do kozelce, seřezat a třeba zavřít na půl dne na hajzlík, ona vás za to bude ještě zbožňovat! A prosit, abyste to dělal ještě a ještě.**
ZÁPORY: **Musíte na to holt mít žaludek...**

ABYCHOM SI ROZUMĚLI

Žádnou z uvedených méně tradičních sexuálních praktik neodsuzujeme. Jsme tolerance sama, uznáváme, že někdo rád holky, jiný třeba karbanátek v zadku – ať má každý, co je mu libo, dokud tím nikoho neprudí či přímo neohrožuje. Jenom jsme shrnuli názory běžných nabíječů spolu se zkušenostmi těch, kteří mají trochu víc „natrénováno". Jde nám o vaše dobro!

ROZKOŠE NA HRANĚ CHTĚLA BYCH ZLATOU SPRCHU

Žádné strachy, touhle hláškou si neříká o to, abyste jí zařídil koupelnu ve stylu arabského šejka nebo filmové superstar, takže nemusíte začít plánovat krádež státních zlatých rezerv. Chce, abyste ji pomočil. Nemáte-li přehnané zábrany a nebude to požadovat pětkrát za den, proč nevyhovět. Vždyť s ní nemusíte být do smrti, a když ji to pořádně nažhaví na šukačku...
KLADY: **Pissing je absolutně nejlevnější úchylkou. A když si ho budete chtít vylepšit močením přes ztopořený úd, získáte dokonce neprůstřelně legální důvod k pravidelné konzumaci piva. Po něm to totiž jde – stejně jako s ranní erekcí – jako po másle.**
ZÁPORY: **Milenka vás bude často tahat do koupelny nebo do přírody, pokud si ovšem nechcete předělat ložnici na pisoár. A jako ostatně každá méně obvyklá sexuální praktika vyžaduje i pissing jistou míru konspirace. Močit ženě na veřejnosti do obličeje se většinou nesetkává s pochopením okolí.**

STRUČNĚ: BIČ A PRYČ! NA KOLENA, ŠMEJDE!

Stejně dobře jako se submisivní holkou se můžete setkat s jejím pravým opakem, tedy dominantní osobou. Naštěstí je to také stejně málo pravděpodobné. Pravá domina se nevyznačuje jenom tím, že si nechává povadlé týpky plazit u nohou, ale taky bude mít vždycky hlavní slovo, neklekne a nevykouří vás, a když už se nechá ojet, tak jedině zezadu.
KLADY: **Nejste-li sexuální bačkora, žádné nás nenapadají.**
ZÁPORY: **Kromě profesionálek v nočních klubech, které „esemko" ve většině případů provozují jen a pouze pro prachy a bičování chlapských zadků je jim jinak upřímně ukradené, bývají dominy bohužel málokdy ke koukání. Rozkydlá matróna, napasovaná v kůži, normálního chlapa moc nevzruší.**

svolná a úžasně vřískající osoba pod ním chce pořád, víc a hlouběji? Vykouří vás při snídani, ošuká v poledne, po večerech a nocích se nebude dít nic jiného.
ZÁPORY: **Časem naštve i takový detail, když z ní po třičtvrtěhodinovém bušení odpadnete a ona rádoby vtipně zahlásí: „Další, prosím." Bude chtít šukat i ve vzácných chvílích, kdy na to nebudete mít ani pomyšlení. A po prvním odmítnutí vám začne zahýbat. Hustě, nevybíravě a ve velkém.**

JEŠTĚ, JEŠTĚ, JEŠTĚ!

„Ano! Pojď, chci to znova, prosím, vezmi si mě! Víc! Znič mě, honem, já už zase budu..." Že to zní dobře a nic lepšího si chlap nemůže přát od milenky slyšet? Jistě, dokud to neuslyšíte šestkrát za den. Se skutečnou nymfomankou – záměna s hysterkou je velmi snadná – vás to bude v posteli bavit tak měsíc, pak už budete myslet jen na to, jak se jí zbavit.
KLADY: **Vaše sebevědomí vystřelí do nebe. Kdo by se necítil jako meziplanetární král všech kanců, když ta věčně mokrá, vždycky**

909 464 664 Vykrop mi škvírku!

Jako
bezvládná
panenka

Připadáš mi dokonalá, jsi sama se sebou v něčem nespokojená? *Možná tě to překvapí, ale nejsem. Vím, že většina žen má aspoň něco, co by na svém těle chtěly vylepšit, ale já jsem s ním dokonale spokojená. A nestydím se to přiznat.*
Která část tvého perfektního těla při sexu nejlíp reaguje? *Člověče, já reaguju úplně celá a úplně maximálně! Samozřejmě mě musí inspirovat partner, musí se mi líbit a vzrušovat mě sám o sobě. Ale pak stačí, aby mě pohladil třeba po rameni nebo políbil na ucho, a mám v kalhotkách hotovou povodeň.*

JENNY

909 46 46 58
ŠUKAČKA

Určitě ale máš nějaké oblíbené, speciální místečko, které funguje líp než ta ostatní, ne? *Jasně že jako dokonalá spoušť orgasmu mi skvěle funguje klitoris, ale i v tom jsem trochu jiná než většina, mám ho totiž stejně citlivý jako vaginu. Takže mě klouzání penisu tam vevnitř rajcuje stejně jako přirážení na poštěváček nebo jeho laskání při souloži.*

Pomalu mě nenapadá, co by ti ještě mohlo chybět k dokonalosti... Jak to máš nejradši? *Nejsem nijak vyhraněná, na poloze mi fakt nezáleží. Když to chlap umí, je jedno, jestli mi to dělá zezadu nebo v misionáři. Nejradši to střídám podle nálady. Když mám chuť si na něm zařádit, jdu nahoru, když jsem líná, nechám se opíchat jako bezvládná panenka.*

A nějaká speciální technika, lahůdka? *Co fakt miluju, je vzájemný orál v šedesát devítce. Když si můžu pořádnou tvrdou kládu narvat až do krku a chlap přitom zaboří obličej do mé roztažené kundičky a cítím jeho jazyk co nejhlouběji – to je žrádlo!*

Jako bezvládná panenka

PORNO RÁJ VE TVÉM MOBILU

ŠPIČKOVÉ PORNOKLIPY, KTERÉ BUDEŠ MÍT STÁLE U SEBE A PUSTÍŠ SI JE, KDYKOLIV DOSTANEŠ CHUŤ! VYBER SI ZE STOVEK KLIPŮ PŘESNĚ TO, NA CO MÁŠ CHUŤ. BĚHEM NĚKOLIKA SEKUND SI MŮŽEŠ NA SVÉM MOBILU PUSTIT TO NEJŽHAVĚJŠÍ PORNO!

ŠUKÁNÍ • ŠUKÁNÍ • ŠUKÁNÍ

KOUŘENÍ • KOUŘENÍ • KOUŘENÍ

VÝSTŘIKY • VÝSTŘIKY • VÝSTŘIKY

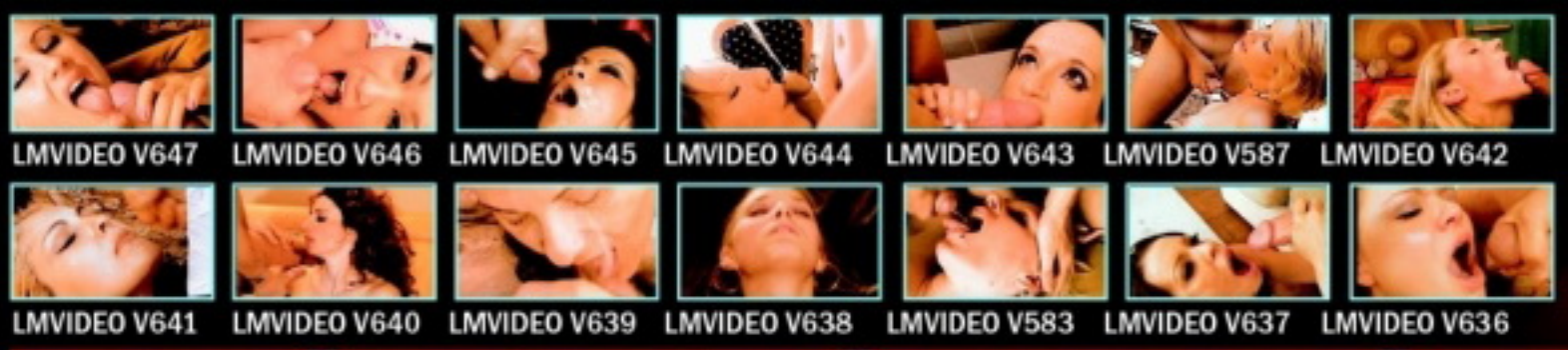

LESBIČKY • LESBIČKY • LESBIČKY

TROJKY • TROJKY • TROJKY

Pošli SMS s textem **LMVIDEO**(mezera)**KÓD VYBRANÉHO KLIPU** na číslo **909 03 79** (pro Českou republiku) nebo **7505** (pro Slovenskou republiku) a obratem tiplíjde WAP push vybraného videa. Pro stažení je třeba mít aktivovaný WAP a telefon musí mít integrovaný přehrávač videa. Všechny náhledy najdeš na **www.leomobil.cz**ČR: Cena SMS je 79 Kč včetně DPH. Provozovatelem služby je Premium SMS s.r.o., P.O. Box 68, Praha 4. **SR**: Cena SMS je netto 40/ brutto 48 SKK, Havenaar, tech. zajišťuje MegaVox s.r.o., P.O. Box 22, 850 05 Bratislava **Pouze pro osoby nad 18 let.**

HOLKA OD VEDLE • AMATÉRKA • KRÁSA Z ULICE • POPRVÉ NAHÁ

Dala bych si čtyřku

VĚK: **26 let** • MÍRY: **86–60–94** • BYDLIŠTĚ: **Brno** • ZAMĚSTNÁNÍ: **sekretářka** • PRVNÍ SEX: **v sedmnácti** • KOLIK MĚLA CHLAPŮ: **kolem dvaceti** • OBLÍBENÁ POMŮCKA: **růžový vibrátor** • OBLÍBENÁ POLOHA: **na zádech** • CO JI NEJVÍC RAJCUJE: **fest tvrdé šukání** • TAJNÝ SEN: **sex se třemi muži**

GABRIELA

909 46 46 55
SVAZOVÁNÍ

IVA

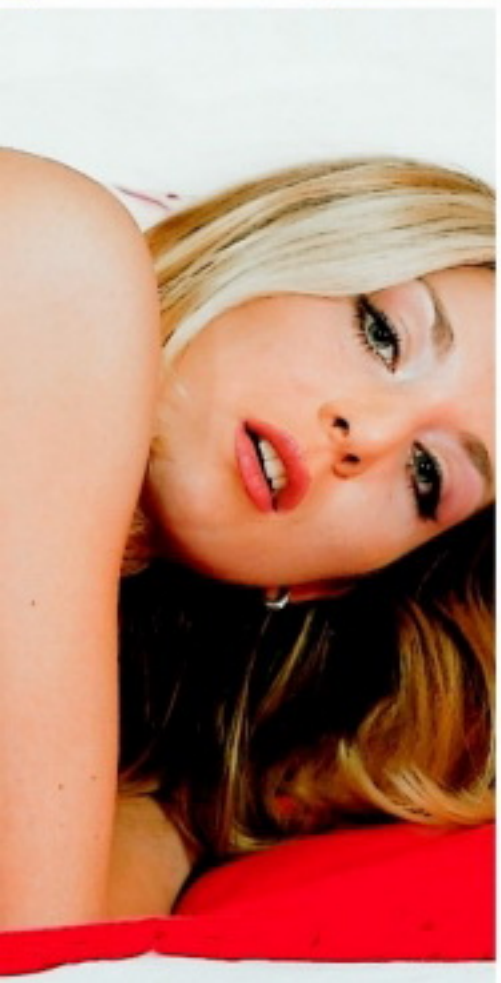

Baví mě hrát si

Rajcuju tě? To je fajn, hrát si s chlapem mě totiž baví ze všeho nejvíc. Víš, já chci nekonečně dlouhou, něžnou předehru, musí si napřed hrát s mými vzrušenými bradavkami tak dlouho, až skoro vyteču. Teprve potom si jeho napružený kolík vezmu do pusy a předvedu mu, co moje tlamička umí.

A věř mi, že toho není vůbec málo! Když už neví, či je, pustím ho konečně do kundičky. Vychutnávám si jeho zběsilé rychlé přírazy, moje vzdychání se mísí s jeho hekáním a pak to přijde. Horký, mocný výstřik na bříško nebo mezi moje vzdouvající se prsa mě totálně oddělá. Olížu zbytky semene a spolykám je do poslední kapky...

SMS SEZNAMKA

Pohodlné, diskrétní a rychlé seznámení prostřednictvím SMS zprávy!

Místo Vašeho tel. čísla bude na konci inzerátu uveden kód, díky kterému budete se zájemci komunikovat formou SMS zpráv zcela anonymně až do doby, než si sami předáte svá telefonní čísla.

Jak odpovědět na inzerát (nebo na došlou odpověď): napište SMS ve tvaru: **IN PK 6ti místný kód text odpovědi** a odešlete na číslo **909 55 30**. Obratem obdržíte potvrzení o odeslání odpovědi inzerentovi.

Jak podat inzerát: napište SMS ve tvaru: **IN PK text inzerátu** a odešlete na číslo **909 55 30**. Obratem obdržíte potvrzení o přijetí inzerátu a Váš SMS BOX (6ti místný kód), který bude uveden pod textem inzerátu, místo Vašeho telefonního čísla)

ONA HLEDÁ JEHO

- VDANA POHLEDNA 44 LETA HLEDA ROMANTICKEHO PRITELE K OBCASNYM SCHUZKAM **IN PK 469308**
- Lb Rada bych nasla starsiho pritele milence na krasny dlouhodoby vztah a byla bych takove jeho slunicko a mi **IN PK 850541**
- Ahoj je tady nejaky vesely sympatak ja 34leta vdana,ale porad smutna pa kata **IN PK 147704**
- Pavel 51 let hleda Bi nebo L stihlejsi zenu x-45 let z Brna **IN PK 737470**
- Ahoj,jsem 36 leta zena z Brna a k peknym a nezav.schuzkam hledam hodneho pritele,s vl.bytem,ktery i vypomuze. **IN PK 921549**
- Zrala vitalni duchodkyne,zauci zajicka v s.,Ov a okoli **IN PK 876472**
- Vnadna kocicka 32 hleda kocourka na nezne mazleni,a rozptyleni,p.s.diskretne. **IN PK 030345**
- MENSI CERNOVLASKA,40 LET,VDANA,ALE ZKLAMANA A BEZ LASKY,HLEDA KAMARADA,PRITELE,MILENCE? **IN PK 131470**
- Jsi zadany, vysoky chlap a doma ti neco chybi? Tak zkus napsat vdane, 41 lete. Diky za tel. cislo. TP, UL **IN PK 737755**
- 23leta nymfomanka na urovni nabizi diskretni schuzky.Soukromi mam. **IN PK 703799**
- 39/177 tmavovlaska s 10l.dcerou casove vytizena hleda prima muze zatim jen k prijemnym schuzkam vecer nebo o vikendech. OV a okoli. **IN PK 364738**
- hezka otrokyne-subina touzi po Panovi.Najdu Pana ktery mou poslusnost odmeni? **IN PK 624046**
- Rozv.pohl.zena hleda milence na pomoc.JE MI 49 LET OL.POS.CISLO. **IN PK 776765**
- muzi ja 48/165/78 nabizim vasnivy sexy hratky napis tel.a zivot bude krasnejsi a pestrejsi. **IN PK 527152**
- Žena 50ti lete pinostihla ve znameni Lva hleda pritele k obcas. zchuzkam **IN PK 588647**
- Ahoj, hledam muze, zenateho, nebo samotneho, kteremu nic nechybi, jen laska, neha.. **IN PK 018185**
- Hledam pritele kolem 50 l na nezny sex. Baculka 45 okoli ZL. **IN PK 400545**
- Potrebuji sikovny jazyk ke spusteni vodopadu a poradny kul k nasednuti.* **IN PK 020371**
- Vdana 41-168 prsa 7 silna postava hleda staleho milence vek a barva pleti nerozhoduje podminkou je velke a vlastni zazemi Brno **IN PK 293308**
- Hl.fer chlapa i zenateho,ktery me vytahne s *.nab. dlouhodob. milen.vztah.jsem atraktivni dlouhovlaska.pis **IN PK 780171**
- JSEM HOLKA 32LET Z BRNA PLNYCH TVARU HLEDAM ZATIM KAMARADA NA INTIMNI SETKAVANI KTERY MI * HANKA **IN PK 053909**
- Eva 21let z Prahy, stihla simp. hledam muze pro intimni chvile rada se bavim,experimentuji,jsem dominantni typ,lehci SM,tesim se na setkani s tebou **IN PK 700793**
- 48L SEXY STIHLA ZENA Z BRNA HLEDA SYMPATICKEHO MUZE STR.LET KE SCHUZKAM A KTERY BUDE OCHOTNY. VASE TEL.C. A UROVEN. **IN PK 497206**

ON HLEDÁ JI

- AHOJ HLEDAM MILENKU DO 40LET. Nejlepe baculatou ale neni podminkou. Na schuzky pline'u ni doma. Jizni Morava, prijedu.Ja 24/175/70.M18x4,5. Nech tel. cis. **IN PK 703944**
- Jsem 34-lety 185/82 cernovlasy,sportovni postavy.Hledam si milenku. **IN PK 506168**
- Roman z Duchcova 32/178 Hledam milenku 20-40let k obc. schuzkam u me doma,nebo prijedu. Napis cislo a jak to mas rada. Okr TP **IN PK 670327**
- Ahojda,taky jsi tak nadrzena? **IN PK 732664**
- JSEM MUZ 48/183CM/83KG MAM RAD MILOVANI ALE VERNE TRVALE JSEM ABST NEKURAK VETSIM M 22CM FINANCNE DOBRE NAJDU ZENU MLADSI? VERNOST **IN PK 824893**
- KTERA VDANA ZENA TOUZI PO DISKRETNIM MILENCI SVETSIM M OKR FM NJ VM **IN PK 609687**
- Ahoj! Chces prozit krasne milovani a jsi z okoli Breclavi nebo Brna? Nebudes litovat! Jsem zenaty,je mne 35 let,mam 193 cm,sport. postavu,pry sympaticky. **IN PK 258165**
- JSEM SPORTOVNI POSTAVI 28 LET MAM RAD SEX NA JAKYKOLI ZPUSOB. V SEXU PRVNE ZENA A PAK TEPRV JA TAK PA BART **IN PK 388125**
- ahojky vam vsem svobodny ridic kamionu 189cm 99kg hleda touto cestou zenu do 45let ktera touzi byt milovana a prozit krasny jemny milenecky vztah zanech c **IN PK 337704**
- Muz,33/175/65,slobodny hlada zenu do 40rokou z Pardubicka na krasne intymne chvyle plne sexu pa tesim sa **IN PK 798774**
- Ahoj tady 36 lety veselej pohodar majici rad vse hezke a hledajici fajnou kamosku na prijemny sexik i kamaradske posezeni a potlachani. Ozves se? Thomas. **IN PK 973800**
- HLEDAM HOLKU OD 25 DO 30 NA SEX JM JA 32 **IN PK 785679**

Cena této služby je 30 Kč vč. DPH. Technicky zajišťuje TOPIC PRESS, s.r.o., info@topicpress.cz. Infolinka ☎ 597 808 099 (Po-Pá 9-16 hod.)

RYCHLÁ SEZNAMKA

Napiš sms ve tvaru:
PŘEZDÍVKA(mezera)Tvůj text a pošli na číslo

909 0350

Vzor: BARCA65 Ahoj jsem Petr a chci tě ... a poslat na 909 0350.

KAMCA65

34/170/85 i když mám silná stehna a zadek, nebudeš litovat mě poznat. Mám totiž moc ráda kouření, klasiku a análek. Budu se těšit, tak se ozvi.

MISA72

Ahoj jsem vdaná a sexuálně nevyužitá blond a hledám urostlého muže na diskrétní schůzky s větším M. Věk 35 a více není podmínkou. Ozvi se.

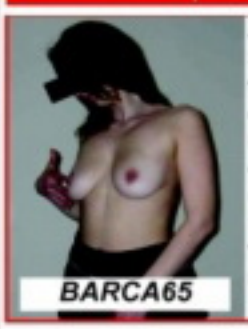
BARCA65

Jsem panička 32/171/61 trojky kozy a chci kouřit mladýho ptáka od 18 let (nejl. panice). Už tě chci mít v puse,tak rychle piš.

EMCA66

Hledám mezi 20 až 45 lety pěkný kolík k vykouření. Máš-li i dobrou munici a dostřel tím lépe. Severní a vých. čechy. Já 30/183/94 svobodná.

MARIE73

Ahoj hledám kluka, který by se chtěl pravidelně scházet a užít si, pak i trvalý vztah. Ty do 25 let, štíhlé až sportovní postavy, pořádná kláda, pěkné tělo.

PSMS s.r.o., P.O.Box 28, Průhonice; 50Kč/sms vč. DPH. www.AHAINFO.cz. Od 1

www.ahainfo.cz GRYF, s.r.o. P.O. BOX 68, PHA 4; 46Kč/MIN vč DPH. Od 18 let. www.platnobilem.cz

EXPRESS SEZNAMKA

Jak odpovědět: Pošli sms ve tvaru:
přezdívka(mezera)text
a pošli na číslo 909 0350.

PŘÍKLAD: ALICE16 Ahoj, rad bych se seznámil. Jmenuji se Karel a je mi 30 let... a odešli na číslo 909 0350.

Je mi 33 jsem z Prahy atraktivní po sexualní stránce zkušená. V současné době jsem sama. Napiš sms ve tvaru: **ALICE16** + text na číslo **909 0350**.

Ahoj, hledám kocourka pro diskrétní setkání, je mi 28/57/164, 3 prsa, jsem nadržená a chci to teď hned! Pošli sms: **MONCA19** + text na **909 0350**. Ozvu se.

Hledám moderního muže, který má rád nejen módu a legraci, ale ví, co od života chce. Pošli mi sms ve tvaru: **NELINKA19** + text na **909 0350**.

Ahoj jsem Jana a je mi 26 let, jsem svobodná a hledám fajn kluka do 35 let, vysokého a štíhlého na pěkný sexík. Pošli sms: **JANINA12** + text a pošli na **909 0350**.

PSMS s.r.o., P.O. BOX 28, Praha 4, 50Kč/sms vč. DPH. www.AHAINFO.cz. Od 18+. www.platnobilem.cz

NYMFA

VĚK: 20 let
PRACUJE JAKO: modelka
MÍRY: 87–58–90
KDE TO MÁ NEJRADŠI: kdekoliv
PRVNÍ ŠUKÁNÍ: v šestnácti
OBLÍBENÁ POLOHA: na zádech

Míša by mohla fungovat jako fajn ilustrace dnešní „Dobré adresy". V civilním životě pracuje jako modelka, v tom soukromém, sexuálním, se z ní rychle vyklube po čertech žhavá kočička. Už když je v prádle, rozsvítí se jí šibalsky oči a jak pokračuje, má čím dál tím svůdnější a doslova hladový výraz. Udržet při tomhle focení ocas v kalhotách bylo téměř nemožné!

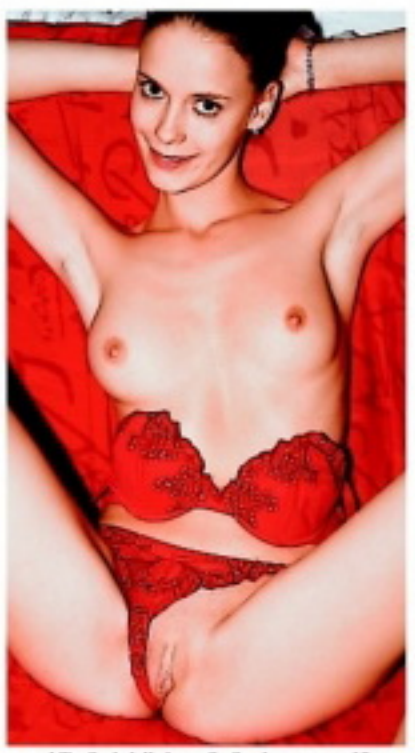

Už předvádí vlastně všechno, co může nabídnout, a přitom se tváří, jako by se nechumelilo. Ztělesněná nevinnost!

Zkušené oko už zhlédlo její hanbatou dírku a něco nám říká, že tohle bude zatracený hladový otvírek. Tak jedeme dál...

Prsíčka má taky k sežrání a samozřejmě to dobře ví. Pěkně kulatí „pomeranče" s provokativně malými bradavkami.

A sotva začne, vybalí to na nás pěkně naostro! Kundička i prdelka dokořán, jako zkušená profesionální žahavka!

Mmm, miluju svoje kozičky, hned bych si je sama olízala! Hm, v tomhle mám smůlu, musím si je prostě nechat cucat...

Tenhle výraz je úplně jasný, i když nevydá ani hlásku: Tak co? Dal by sis říct, vid? Já dobře vím, co tam dole mám, chlapíku!

I když leží na zádičkách (její nejoblíbenější poloha) jako bezbranné miláčátko, má ten svůj lehký lasičkovský úsměv a vyzývavý pohled...

Páni, teď jako by dokonce měla strach! Bože, ty ale máš obrovskou kládu! Co se mnou chceš dělat, chlape? Neublížíš mi?

A teď varianta „nedavajka". Ne, nic nebude, ani omylem! Dívat se na mou rozcapenou prcinku můžeš, leštit kládu taky, ale to je vše!

Jasně že na závěr nám ji předvede hezky naplno a bez fórů. Přiznala se nám, že ji málokdy před sexem rajcuje tak jako pořádný strip.

A úplně na konec ještě fotka, která nás, staré zkušené korzáry, občas dostává ze všeho nejvíc – žádná extra póza, jen pohled na super tělo...

magazín LEO

EVE LAWRENCE

SEX MĚ NEOVLÁDÁ

Eve Lawrence

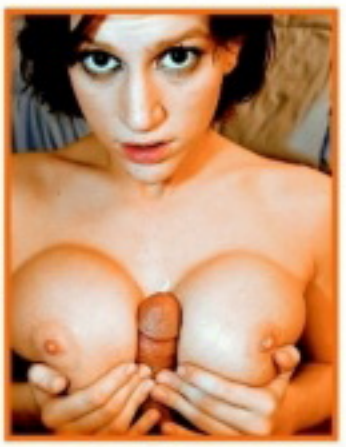

Jedno z uměleckých jmen božsky prsaté pornohvězdy z Maryladu zní Envy čili závist, a protože pochybujeme, že by nadsamice jako ona měla komu co závidět, připadá nám příléhavé. Závidět všem profíkům, kteří si to s ní rozdali, může opravdu nejeden z nás.

VYVINUTÁ STUDENTKA

Nositelka jména naší pramáti začala s pózováním, jak ji příroda stvořila, hezky zčerstva – hned, jak byla úředně dospělá. Záhy svou kariéru nasměrovala i k dalším obzorům a vrhla se do natáčení ryzího péčka. Prošlo hned zkraje velmi kvalitní školou, protože v začátcích pracovala pro Petera Northa, pověstného nejen obřím penisem, ale i gigantickými výstřiky. Když byla v roce 2007 nominována na cenu AVN za nejlepší párovou scénu před objektivem, měla už na svém kontě přes sto snímků. Krátce po svých dvacátých narozeninách v roce 2005 si vzala krátkou pauzu, přerušila dočasně svou skvěle rozjetou kariéru profesionální exhibicionistky a po návratu do rodného Marylandu začala pracovat pro hypotéční společnost. Zvláštní obrat, ale dovedeme si představit, že sedí-li za přepážkou kočka jako Eve, zákazníci se jistě jen hrnou (a lze jim prodat téměř cokoliv). Údajně v té době zároveň studovala uměleckou školu, a pomýšlela dokonce na práva. Nikoli však na studia zákonů, týkajících se šukání nebo jeho veřejného předvádění, ale práva majetkového. Eve tvrdí, že má irské, německé, anglické, a dokonce i indiánské předky, ale bůh ví, do kterého kolene to holka počítala. Spíš už jí uvěříme, že její rodiče byli mimořádně liberální, nicméně rozhodnutí dcerky, budovat pornokariéru, je příliš nenadchlo. Větší radost jim jistě působila, dokud pracovala pro Mercedes nebo jako kadeřnice v Marylandu. Prsa si z průměrných „béček" mohla nechat zvětšit na současnou impozantní velikost díky anonymnímu sponzorovi.

NAROZENA: 4. října 1985 jako Melissa Ann Wilson v Marylandu, USA
● PŘEZDÍVKY: Ewe Laurence, Envi, Envy
● VÝŠKA: 170 cm ● VÁHA: 52 kg
● MÍRY: 90-62-90 ● BARVA OČÍ: hnědá ● BARVA VLASŮ: hnědá
● PRSA: vylepšená silikonem ● POČET FILMŮ: 116 (podle Internet Adult Film Database)
● HTTP: www.evelaurence.com

VÝBĚR Z FILMOGRAFIE

BABY DOLL BODYGUARDS • CIVILIAN SEX • FINALLY LEGAL • HOT BLOODED • IRONHEAD 3 • JUICY • LESBOS GONE WILD • PLAY WITH ME • REALITY SUCKS • TONGUE MY PIE 4 • WET BITCHES • POKE HER FACE • 1000 FACIALS • PORN FIDELITY

VALTE BULVY!

Tolik jsme o životě výstavními melouny obdařené pornohvězdy vyčetli na internetu. Nemáme proto tušení, jak její studijní snahy dopadly a zda třeba už dnes místo kuřby namakaných kolegů plní své konto z některé právní kanceláře, ale koneckonců, co na tom záleží. Díky bohu za internet, kde si můžeme do omrzení vychutnávat nejenom statický pohled na její tělo klasické pornobohyně, ale i ukázky, jak to taková studijně nadaná holka z Marylandu umí rozjet, když dojde na pichání. Až uvidíte, jak mezi svými polokoulemi prohání nabijáky těch nejzdatnějších profi-šukačů a co umí svou bezednou pusou, možná s námi budete souhlasit, že by sama o sobě zahanbila možná všechny holky, které na vás dnes čekají v rubrice Dobrá adresa. Holt kdo umí, ten umí...

EVA VLASTNÍMI SLOVY

„Na oslavě mých osmnáctých narozenin jsem tancovala v klubu a pár swingerů mě pozval na večeři. Šla jsem se k nim a jeho žena to na mě rozbalila hned po jídle. Super oslava!"

„Neovládá mě sex, jdu po slávě. Sex je jenom něco, co náhodou dost dobře ovládám."

NEJLEPŠÍ GALERIE A KLIPY

www.nsgalleries.com/hosted1/jb/gals/eve-lawrence2/index.php?id=100028
http://galleries.dreambabes.com/hg/04/?content=evelpnkbikpool&nats=MTAwMDc1OjM6NA
http://gallery.sexpics.com/pics/eve-laurence/jbb2/index.php?affiliateid=103370
http://galleries.dreambabes.com/hg/01/?content=eveltowl&nats=MTAwMDc1OjM6NA

FERRAN

Byl to kus!

Nejsem kurvička, ale hodně mě vzrušuje, když mi občas muž za sex zaplatí. Nedávno jsem to decentně vysvětlila v kuleční-kovém baru pánovi ve středním věku. Líbilo se mu to, s penězi zřejmě neměl problém a druhý den si pro mě přijel do práce. Když jsem nastoupila, na zadním sedadle už seděla dáma, která se mi představila jako jeho manželka. Wow, byl to kus! Odvezli si mě do své vily, paní otevřela svůj prádelník a já si zkoušela její super luxusní prádlo. Líbala mě přitom a hladila, vždycky když jsem měnila kalhotky, mi olízla kundičku nebo zadeček a on seděl v křesle a onanoval.

FERRAN

909 46 46 62
SWINGERS

Byl to kus!

Nakonec se svlékla i ona – měla super postavu – a pak se na mě vrhli oba najednou. Byla to ta nejšílenější jízda, co jsem kdy zažila! Někdo mi bez přestání masíroval prsa a tahal za bradavky, v prcině i zadečku jsem nonstop měla něčí prsty, jazyk nebo ocas a nakonec si ta paní připnula umělátka, vrazila mi ho do prdelky a já přitom musela jeho vykouřit...

LEO

Čekám tě na Tebe!
Jenny

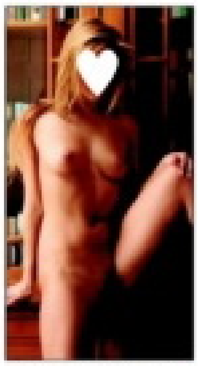

Morava:

25 letá, atraktivní dívka hl. finančně zajištěného muže do 60ti let, nejlépe zadaného, k občasným schůzkám. Zn.: Chci být hýčkána.

SMS: **POR MIRKA + text zprávy** na č. **909 55 30**

Volat můžeš na č. **909 556 666**-kód **49**

Východní Čechy:

Mám neukojené sexuální představy a můj manžel je nechce se mnou realizovat. Najde se odvážný muž? Jsem 29/164/58.

SMS: **POR JUDITA + text zprávy** na č. **909 55 30**

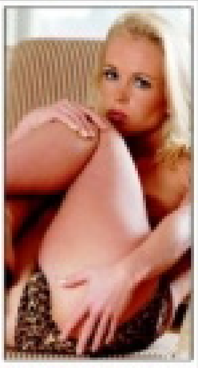

Volat můžeš na č. **909 556 666**-kód **17**

Praha, stř. Čechy:

Ahoj lásko, máš chuť si pořádně zadovádět? Už máš svého ptáčka krásně připraveného? Má kundička je děsně nenasytná.

SMS: **POR ALENA + text zprávy** na č. **909 55 30**

Volat můžeš na č. **909 556 666**-kód **19**

Celá Morava:

Atraktivní mladý milenecký pár, hledá páry, ale i samotné muže nebo ženy na sex. Zázemí máme, zdraví a diskrétnost podmínkou.

SMS: **POR DANA + text zprávy** na č. **909 55 30**

Volat můžeš na č. **909 556 666**-kód **42**

Západní Čechy:

Už delší dobu inzeruji, ale stále žádná odpověď. Hledám milence, který má rád sex a má na něj stále chuť (stejně jako já).

SMS: **POR ZDENA + text zprávy** na č. **909 55 30**

Volat můžeš na č. **909 556 666**-kód **65**

Celé Čechy:

Smyslná kočka se sexy tělem hledá muže a ženy, kteří by se na mně chtěli bezostyšně ukájet. Můžete si vymýšlet různé prasárničky.

SMS: **POR EDITA + text zprávy** na č. **909 55 30**

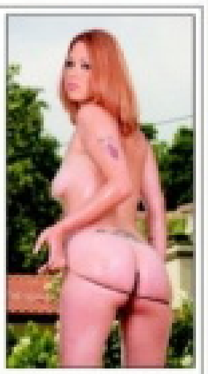

Volat můžeš na č. **909 556 666**-kód **71**

Provozuje TOPIC PRESS s.r.o., info@topicpress.cz, cena 30 Kč/SMS, 55 Kč/min.

Ilustrační foto

FOTOSEZNAMKA

Žiju si po svém, nevázaně a svobodně. Hledám muže pouze na 1 schůzku. Možná 2 uvidíme. Pošli sms ve tvaru: IVCA10 + text a pošli na 909 0350. Pokud budeš mít zájem určitě se ozvi.

sms: IVCA10 na 909 03 50

Jsem svobodná a maximálně nadržená Dana. Hledám chlapa na sex. Nic víc! Když mi pošleš pěkný scénář našeho setkání, ozvu se! Pošli mi sms ve tvaru: DANA60 + text a pošli na 909 0350.

sms: DANA60 na 909 03 50

Ahoj, jmenuji se Nina, jsem sice zajištěná podnikatelka, ale nemám chlapa! a přitom jsem prý pěkná a nadržená. Napiš sms: NINA58 + text na číslo 909 0350. Možná budu mít štěstí právě tady.

sms: NINA58 na 909 03 50

HRAJ, VYHRAJ A UŽIJ SI SVOU LUXUSNÍ NOČNÍ JÍZDU ZDARMA

SWEET PARADISE®

Tento kupon vystřihni a vhoď do označeného boxu s logem LEO TV přímo v prostoru klubu s uvedenou mailovou adresou

E-mail*

Jméno nebo přezdívka

*Povinný údaj/ Více k soutěži naleznete na www.sweetparadise.cz

FLIRT 971

VSK: Chcel by si si to vyskúšať s atraktívnou samičkou? Nenechaj ma dlho čakať! Vek do 40 rokov a zdravie vyžadujem.

FLIRT 972

LM: Chcem sa stretnúť so sexi mužom, ktorý by so mnou prežil peknú noc. Urob mi to do oboch dierok.

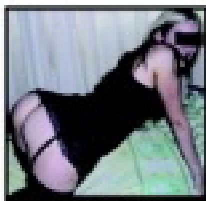

FLIRT 974

PB: Ahoj. Som prsnatá, nadržaná a opustená samica a hľadám samca na vzájomné ukojenie. Teším sa na naše stretnutie.

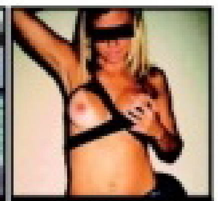

FLIRT 975

NM: Žena hľadá muža na občasný sex u nej doma. Všetko počas neprítomnosti môjho manžela. Ozvi sa mi! Zdravie je nutné!

FLIRT 978

TN, NM, PN: Príjemná samička, 21-ročná VŠ hľadá nadržaného žrebca na super sex. Príď si to so mnou užiť! Zdravie je nutné.

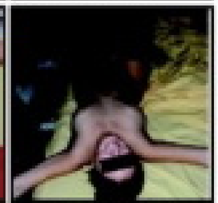

FLIRT 979

Trnava: Hľadám sympatického muža, zanedbávaného a osamelého na občasný sex u mňa doma. Teším sa na teba!

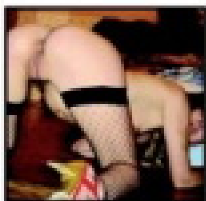

FLIRT 981

SSK: Nemáš zábrany? Chceš si so mnou užiť tvrdo aj nežne? Tak sa mi ozvi! Na všetkom sa vopred dohodneme. Už sa na teba teším!

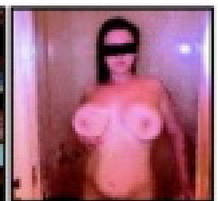

FLIRT 982

PD: Hľadám chlapa bez ohľadu na vek, ktorý sa dobrovoľne stane mojou hračkou na potešenie a bude si priať byť v mojej moci.

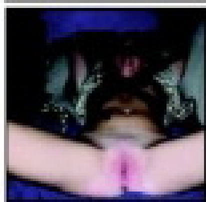

FLIRT 984

VSK: Hľadám chlapa bez ohľadu na vek, ktorý sa dobrovoľne stane mojou hračkou na potešenie a bude si priať byť v mojej moci.

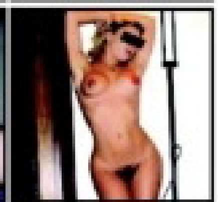

FLIRT 985

NR: Sexi žena v strednom veku hľadá muža na sex. Nenechaj ma dlho čakať. Už ma poriadne páli moja štrbinka. Ozvi sa mi!

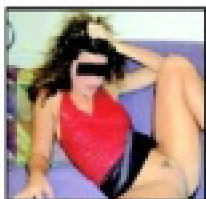

FLIRT 987

BA, SC, PK, GA: Práve sa hrám so svojou kundou, ale to ma tak nedokáže uspokojiť, ako dotyk mužskej pevnej ruky.

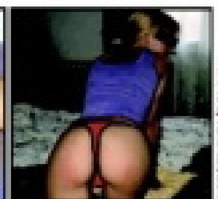

FLIRT 988

Prešov: Chceš ho zasunúť do mojej ritky? Tak na čo čakáš? Ozvi sa príjemnej blondýna v strednom veku, ktorá ti dovolí takmer všetko.

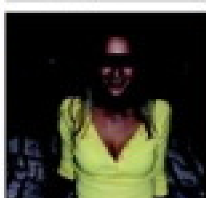

FLIRT 990

BR: Príjemná blondýnka spríjemní chvíle mužovi v strednom veku. Urobme si dobre navzájom! Teším sa na stretnutie s tebou.

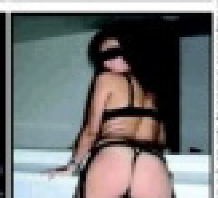

FLIRT 991

VSK: Žena hľadá muža od 35 do 55 rokov. Chcem zažiť pekný a nespútaný sex. Všetko po vzájomnej dohode.

AKO ODPOVEDAŤ NA INZERÁTY:
Napíš SMS v tvare: FLIRT (medzera) ČÍSLO BOXU (medzera) TVOJ TEXT a pošli na číslo 7505.

Dát si to s holkou

BARBORA

VĚK: **19 let** • MÍRY: **90–62–89** • BYDLIŠTĚ: **Kladno** • ZAMĚSTNÁNÍ: **prodavačka** • PRVNÍ SEX: **v šestnácti** • KOLIK MĚLA CHLAPŮ: **šest** • OBLÍBENÁ POMŮCKA: **žádné nepoužívá** • OBLÍBENÁ POLOHA: **zezadu** • CO JI NEJVÍC RAJCUJE: **cucání prsíček** • TAJNÝ SEN: **dát si to s holkou**

909 46 46 65
VYKOUŘÍM TĚ!

Vodopád šťávy

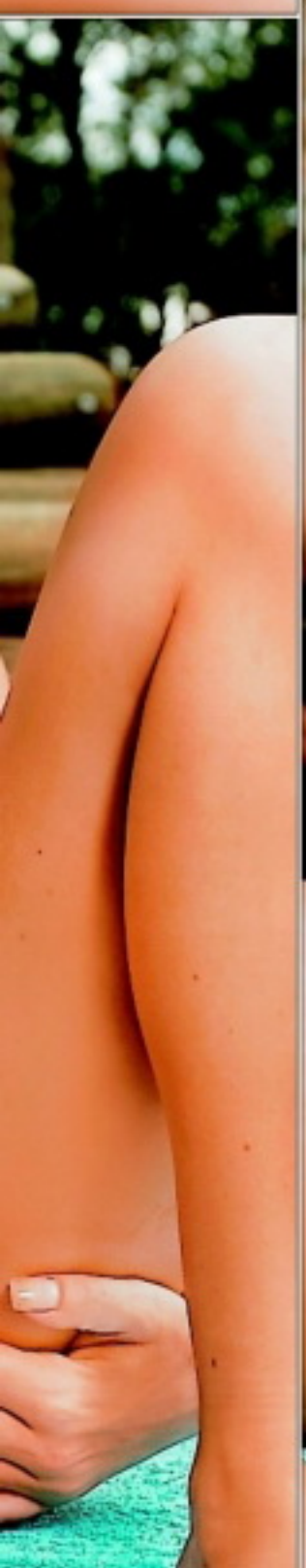

JANE

Cítím na kundičce tvůj horký dech a hrozně mě to rozjíždí. Vím, že dovedeš ocenit vůni mé dírky a olížeš mou šťávu, která ze mě prýští jako horská studánka. Když jazykem dráždíš okraje mé růžové dírky, jsem skoro na vrcholu rozkoše. Ještě mě lízej a jeden prst mi zasuň do zadečku! Vykouřím tě až do dna a všechno spolykám. Líbej a hlaď mě na vnitřní straně stehen. Ano, tak je to správně. Ještě, nepřestávej, prosím! Umíš to skvěle a můj orgasmus se blíží... Ze všeho toho vzrušení se mi točí hlava. Něžně mi okusuj bradavky a pořádně mě zmáčkni. A teď vraž ten svůj naběhlý, žilnatý penis do mé nadržené škvírky. Víc! Pokračuj, tak se mi to líbí! A už stříkej, já tě doprovodím dalším vodopádem své horké šťávy!

FOTKY ČTENÁŘEK LEO

Jsme si dobře vědomi, že naše dopisová rubrika má širokou obec příznivců a vaše dopisy nás přesvědčují, že občasné „best of" vám ani trochu nejsou proti mysli. S radostí vám proto přinášíme další výběr z nejrajcovnějších fotek, jež vznikly nejen ve vašich ložnicích. Díky za ně a nepolevujte ve svém snažení, děláte radost nejen sobě, ale i všem ostatním čtenářům!

www.lolitky.cz

909 464 663 Dívčí láska!

Pro starší 18 let. 40 Kč/min. WPI, P.O. BOX 28, Průhonice. Tyto služby nepodporuje O2, T-Mobile a Vodafone.

Ne že bych byla přehnaně sebevědomá, aspoň myslím. Ale řekla bych, že chlapům se přiměřeně sebevědomé holky líbí, co? Tedy když mají kozy, zadek a kundu jako já, mají na to celkem nárok, ne? Vyrazila jsem ti dech svým slovníkem? Snad ne. Jednou jsem zkusila při sexu tyhle drsnější výrazy a od tý doby se mi to moc líbí, takže jestli jsi náhodou nesmělej slušňák, máš prostě smůlu. A dobře namakanýho klacka máš tedy stoprocentně!

LARA

Drsnější výrazy

909 46 46 58
MÁM TO RÁDA ZEZADU

Drsnější výrazy

Teď by se mi líbilo, kdybys mi do tý mokrý díry, vyrajcovaný tim, jak se ti tady předvádim, napálil tu svou mocnou žilnatou kládu a omrdal mě jako čerstvou maturantku. Tak pojď, chlapáku, a fofrem mi naklepej klín, až budu brečet, abys přestal, ale ty budeš vědět, že to doopravdy nechci. Stejně jako abys mě přestal tak silně kousat do bradavek...

LARA

909 46 46 62
MEZI KOZY

Nejednoznačná domina

Ptát se, co mě dokáže rozpálit, může jen totální trubka, myslím, že je to jasné na první pohled. Ulítávám na černém latexu a mám to hodně do netradičního a trochu ujetého sexu. Vyloženě mě dostává šukání na neobvyklých místech. Frajer, co by si myslel, že mě nadchne šukačkou na zadním sedadle, má smůlu, ještě tak možná v Hummeru, který to pálí po dálnici.

Hladomorna, to by byla jiná káva, ale rozhodně ne v nějaké památce, kde se poflakují turisti, musela by to být originál zřícenina... A když už mám vytéct v nudné současné stavbě, musí to zase být super luxus. Jednu submisivní holčinu jsem šukala na WC hotelu Panorama, hezky černým umělákem v předklonu. Nejsem ale jednoznačná domina, ráda se nechám od pořádného samce sklátit do bezvědomí. Musí ale mít péro aspoň jako tohle dildo...

MIRIAM

vibrátory - masturbátory - sexy prádlo
erotické sady - nafukovací panny
vaginy afrodisiaka - gely a oleje

Seximo.cz

Váš diskrétní butik

doručení do 24 hodin | diskrétní zásilky | doprava od 0,- Kč

www.seximo.cz

swish · EROS · FUN FACTORY · HOT · LELO · SONIA · SHUNGA · swede · INDICA · Vitalis · unidus

EXPRESS SEZNAMKA

Pošli sms ve tvaru:
přezdívka(mezera)text
a pošli na číslo **909 0350**.

Příklad: DARA33 Ahoj, rad bych se seznamil. Jmenuji se Karel a je mi 30 let... a odešli na číslo 909 0350.

Ahoj, jmenuji se Karin a hledám muže na sexuální dobrodružství. Mám ráda autoerotiku. Napiš sms ve tvaru: KARINA32 + text a pošli na 909 0350.

Přitažlivá, štíhlá blondýnka by ráda poznala zralého, pohodáře k vzájemnému rozmazlování.. Napiš sms ve tvaru: DARA33 + text a pošli na 909 0350.

Pokud by se pánové našel mezi vámi některý s kterým je legrace a nechce ženu vlastnit, Napiš sms ve tvaru: HANKA38 + text a pošli na 909 0350.

Miluju orálek, klasiku, koníčka, anál, 69. A ty? Chceš to semnou zkusit. Napiš sms ve tvaru: IVA18 + text a pošli na 909 0350. Budu se na tebe těšit.

Vdaná brunetka hledá muže sportovní postavy s větším macíčkem k nezávazným schůzkám. Napiš sms ve tvaru: MONCA22 + text a pošli na 909 0350.

PSMS s.r.o., P.O. BOX 28, Průhonice, 50Kč/sms vč. DPH. www.AHAINFO.cz. Od 18+. www.platmobilem.cz

Vyber si dívku a vytoč číslo

909 70 45 50

(volba 2) a poté zadej kód dívky.

BUDEŠ AUTOMATICKY PŘESMĚROVÁN.

GRYF s.r.o., P.O. BOX 28, Průhonice; více.AHAINFO.cz, 70Kč/min vč. DPH. Od 18 let. www.platmobilem.cz

SEZNAMKA CENTRUM CELÁ ČR

Seznamka je pro ženy a dívky ZDARMA! Stačí poslat své foto (MMS), text a souhlas k číslu na 607 635 102

PŘÍKLAD: Líbí se mi dívka 877432. Vytoč číslo 909 704 550 vyber volbu 2 a zadej kód 877432.

Jsem 28/174, svobodná, láskou zklamaná, obyčejná holka. Hledám muže ve věku 28 až 41let, Jsem velmi náročná, co se sexu týká. Pokud si troufáš učit mi zavolej. Domluva předem nutná.

kód 877436

Jsem rozvedená, manžel mě zanedbával. Odešel za mladší dívkou a jak jde čas, uvědomuji si, že samotné je mi smutno a hledám kamaráda pro dny všední i sváteční. Vážný vztah teď nehledám.

kód 877437

Už nechci být smutná a sama najde se muž který by mě rozveselil a měl mě rád. Ráda cestuji, sportuji, také hodně chodím do kina. Mám ráda dobré víno a příjemné večery ve dvou. Najdu tě?

kód 877438

Rozvedená, sportovně založená s malým půlročním prckem, hledám kamaráda a zároveň milence. Je mi 32 let a nemám se zač stydět. 170/60. Pokud není dítě překážka budu ráda až zavoláš.

kód 877439

Hledám muže od 25 do 50 let, jsem vdaná (šťastně), ale chybí mi láska, zamilovanost. Našel by se pro mě kamarád, milenec? Jen diskrétně! Nechci ohrozit svoji rodinu. Je mi 35 let. Těším se.

kód 877440

DVĚ NOVÉ SUPER ŘADY PRO SEXUÁLNÍ LABUŽNÍKY!

POZOR! TAHLE **DVD** NESMÍ CHYBĚT VE TVÉ SBÍRCE!

SKVĚLÉ VÝBĚRY MAXIMÁLNÍHO VZRUŠENÍ ZA MINIMÁLNÍ CENU

SEX ŽIVĚ

909 46 46 56
Stříkej mi na kozy

909 464 655
Budem spolu masturbovat

909 464 658
SEX servis

909 464 662
Zaručené orgasmy

909 46 46 55
Doktorské hry

909 464 656
Nymfomaka na telefonu

909 46 46 55
Extrémně sprosté

Vyber si co máš rád a napiš nám SMS ve tvaru klíčové slovo + text tvé zprávy a odešli ji na číslo 909 0330.

Klíčová slova: 100%ŽIVÝ CHAT
HARDSEX, SEX, ANAL, ORAL, TEEN, GAY, LOLITA, PRIVAT, OPUSTENA, SUKACKA, HARD, DRACICE.

MIRKA

Ulítávám na ocasech

Když je chlap vazba, je to fajn, ale na postavě mi zase tak nezáleží, nejdůležitější je pro mě penis. Čím větší, tím lepší, ale taky to není podmínka. Když už nemá dvacet čísel, musí aspoň mít pořádný průměr. Ulítávám na ocasech. Strašně ráda je hulím – líbu, olizuju a cucám nalitej žalud, zkoušim, kam až ho dostanu do krku, a když vystříkne, roztírám si semeno po puse a obličeji...

Ulítávám
na ocasech

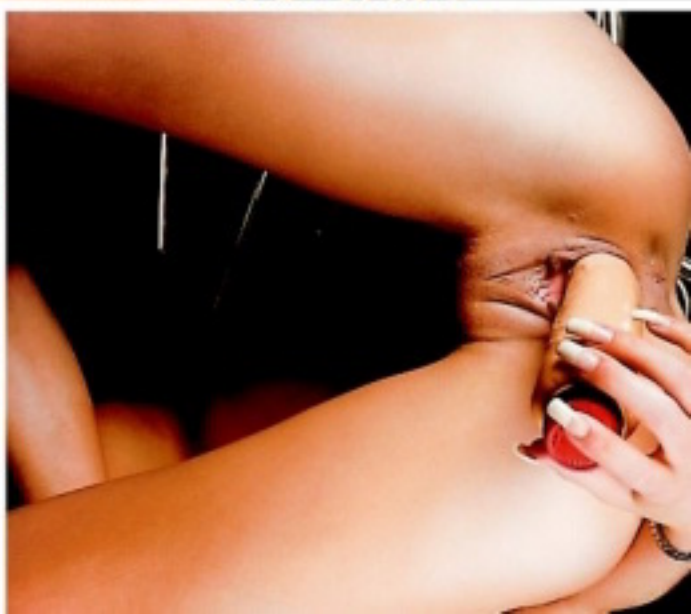

909464665
Uděláme se SPOLU

Tedy to, co nestačím spolykat. Super je, když má můj milenec dost fantazie a nezůstane jenom u kouření a šoustání. Líbí se mi, když mě s ním „obhospodaří" úplně všude, mezi prsy, do zadečku a někdy mu ho vyhoním i chodidly nebo se mi může vycákat třeba do podpaží. Bez robertka bych asi nepřežila, ale je to fakt jen náhražka, není nad živý péro. Můj nejoblíbenější vypadá jako živej, má i předkožku a může stříkat...

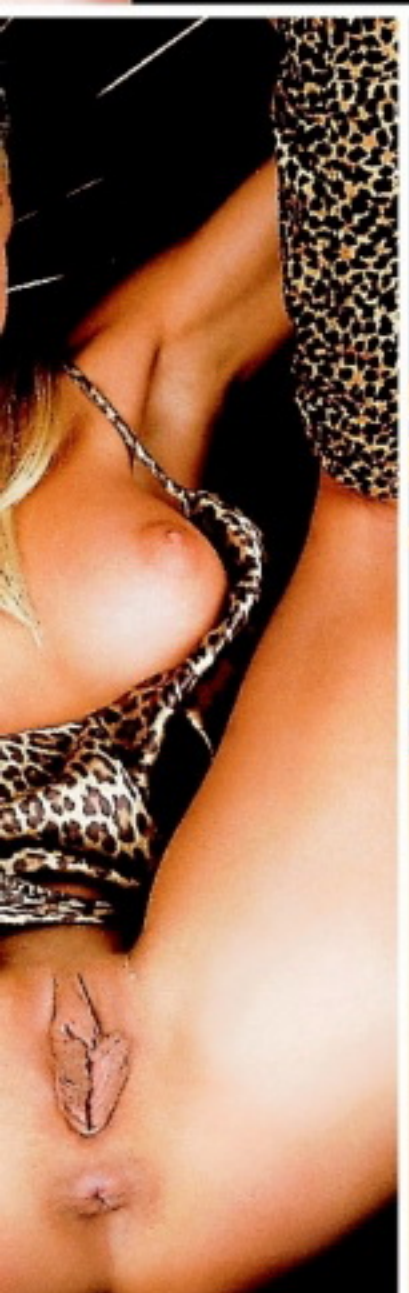

MIRKA

Jsem štíhlá a pihatá holka, která je pořád v pohybu. Pokud jsi také akční a nerad sedíš doma u telky, hledám právě tebe. Napiš sms ve tvaru: 26ZDENA + text na 909 0350.

sms: 26ZDENA na 909 03 50

Iveta 29/181/59.Hledám vášnivého muže do 55 let, který se nebude bránit téměř ničemu. Žádné tvrdé extrémy, ale sex s fantazií. Napiš sms ve tvaru 33IVETA + text na číslo 909 0350.

sms: 33IVETA na 909 03 50

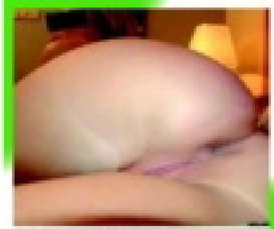

Mám ráda anál, orál a střídání poloh, pokud jsi ve věku do 40 let, jsi štíhlý sportovní typ tak tě ráda poznám, větší M výhodou. Pošli sms ve tvaru: 32KRISTYNA na číslo 909 0350.

sms: 32KRISTYNA na 909 03 50

Zbožňuji kouření a lízání, o hltání semene ani nemluvím, jsi ochotný si užívat krásný orálek se mnou? Pak neváhej a ozvi se brzo ať si užijeme. Pošli sms ve tvaru: 22ALICE na 909 0350.

sms: 22ALICE na 909 03 50

Hledám muže, který má nedostatek milování a dostatek fin. prostředků. Trvalý vztah vítán. Já vdaná, 29,172, štíhlá, bez zázemí. Pošli mi sms ve tvaru: 23HELENA + text a pošli na 909 0350.

sms: 23HELENA na 909 03 50

Jsem 27 letá, hledám nadrženého muže do 30 let, pro milování s fantazií. Jsem neustále nadržená s věčnou chutí na sexuální hrátky. Pošli mi sms ve tvaru: 42JANA + něco o sobě a pošli na 909 0350.

sms: 42JANA na 909 03 50

Provozuje PS:XS, s.r.o., P.O. BOX 26, Praha 4; 50Kč/sms vč. DPH, www.AHAINFO.cz, Od 18+, www.platmobilem.cz

Příklad: ZCRCA15 „Jmenuji se Lukas a rad bych si s tebou povidal...“ a pošli na číslo 909 0350

JAK JI SKOLIT

Poetičtější nátury možná nevěřícně vyvalí oči a pak si pohoršeně pomyslí: Co nám to ti otrlí prasáci tady podsouvají? Nabízet holčině na prahu dospělosti peníze za sex? Prznit cynicky mlaďounkou duši a dělat z ní děvku v době, kdy by si měla ještě užívat romantiku, první lásky a žhavé polibky ve stínu šeříků?

Koťata vám ráda ukážou cokoliv.

SAMOZŘEJMOST

Tak za prvé - nejenom že nabídkou decentního sponzoringu osmnáctku neurazíte, ale když to neuděláte, budete z totálního „loosera" čili trapáka bez šance zaútočit svým palcátem na její růžovoučkou svatyni. Maturantka třetího tisíciletí to bere jako samozřejmost, chce si zkrátka užívat bez zbytečných komplikací, „řešení" vztahů a nevztahů, chce chodit do trendy podniků, kundička ji svědí úplně stejně jako vás v osmnácti svrběla kláda a do kapsy má přesně tak hluboko, jako jste míval vy. A za druhé – jak jinak byste chtěl svůj pravidelný sen, opakující se při každém sledování teeny-porna, realizovat? Vážně si myslíte,

Tváří se nevinně, ale...

že se to kotě zamiluje do chlápka ve věku jejího otce? Že ji okouzlíte jen svým šarmem, zkušenostmi a životními moudry? Ehm, dobrá, věřte si, čemu chcete. Koneckonců, nad naším časopisem se můžete utěšovat až do důchodu...

KNOW-HOW

Snad jenom totální vymaštěnec by přišel k vyhlédnuté holčině s hláškou „Dám ti pět set, když se se mnou vyspíš" na rtech. Fakt, že za slast, kterou vám nabídne prostřednictvím svého svěžího tělíčka, dostane mládě jistou odměnu, musí být jasná už od první chvíle a tento způsob dosažení cíle má své specifické postupy, které náhodné kontakty v terénu prakticky vylučují, pokud ovšem nechcete v okolí svého bydliště záhy získat pověst zoufalého úchyláka, co se snaží získat holku za prachy. Na rozdíl od ostatních způsobů balení jsou karty rozdány od začátku a jak rychle a stručně se domluvíte na výši částky, je už jenom na vás. Nejsnazší cestou je pravidelně sledovat inzeráty dívek, hledajících staršího muže, „který ví, co mladá dívka potřebuje", „bude ji rozmazlovat", „je solventní". V naprosté většině obsahují také větu „Nebudeš litovat" a ta nelže.

Venku to holčiny mají rády.

NIC NOVÉHO

Pokud si po základní domluvě dáte rande a budete působit finančně sebevědomým dojmem, můžete se klidně soustředit na to, jestli vás dotyčné mládě opravdu přitahuje, a odhadovat, jestli sex s ní bude stát za částku, kterou jste si v duchu stanovil. Chodit na takovou schůzku s hormony zastřeným mozkem a výplatou v kapse rozhodně nikomu nedoporučujeme. Podle toho, jak na vás holčina zapůsobí, pak zvolte taktiku. Po úvodním seznámení můžete nenuceně nanést svou představu, např. „Půjdeme ke mně, a uděláš mi striptýz, jsi pro? Kolik že bys potřebovala na ty prázdniny?" Můžete se s ní také projít po krámech a zacálovat nákup nějakých těch hadříků, ovšem to už trochu riskujete, že do vaší postele následně vůbec nedorazí. Jakmile budete mít svou kořist doma, bude ale určitě vhodné dát decentně peníze na stůl dřív, než půjdou kalhotky dolů. Kotě uvidí, že má vyděláno, a tím víc si sexík s vámi užije.

NA CO BACHA?

Hlavně na lákavé inzeráty, na internetu často vyšperkované fotkou dokonalé nymfičky v prádle, slibující ten **nejžhavější sex pod sluncem za dobití kreditu mobilního telefonu**. Větě „prokecám ho pak s tebou" uvěří jenom beznadějně naivní člověk. Buďte si jist, že se dovoláte maximálně jednou a jeho majitelku nikdy nevypátráte, protože to prostě nejde. Jako u každého obchodu byste měl předem vidět, do čeho jdete, takže **pokud u inzerátu není fotka, nechejte si ji rozhodně poslat** a uvidíte-li potom na schůzce jinou tvář, bez váhání akci stornujte. Půjdete-li na rande s potenciální mladou souložnicí, varovným signálem by měl být i **podezřelý týpek, postávající „nenápadně" poblíž**, ze kterého se může vyklubat regulérní pasák nebo spíš lovec, používající holku jenom jako návnadu.

Do zádečku? Jasně, proč ne?

NEUŠETŘÍTE PRACHY, ALE:

Spoustu času a energie, protože se nemusíte namáhat předváděním toho, jak jste úžasně chytrý, okouzlující, zkušený a zkrátka exkluzivní milenec, se kterým zažije všechno, co ještě nepoznala. Naopak. Sice byste jaksi ze zásady neměl aspoň na první schůzku přijít v teplákách, ale jinak si na nic hrát nemusíte, a hlavně si při vlastním sexu můžete dopřát ten luxus a myslet jen na vlastní uspokojení. Budete se možná divit, co vás za pár bankovek nechá se svým tělíčkem provádět. Buďte si na 99 % jist, že to nedělá poprvé, ale tentokrát si tím přijde na své nejen sexuálně.

Že za budoucí milenku zatáhnete na prvním rande útratu v baru, je samozřejmostí, ale **„platba předem" formou úhrady nákupu** je už značně riskantní, proto ji doporučujeme až ve fázi trvalejšího vztahu, kdy budete mít svou mladou milenku vyzkoušenou a budete si jist, že za to stojí.

Hormony pohánějí všechny!

www.testovanikurvicek.cz 909 464 655 Pocákej mi bříško!
Pro stačí 18 let. 46 Kč/min. WPL P.O. BOX 28, Příhonice. Tyto služby neposkytuje O2, T-Mobile a Vodafone.

SAMANTHA

Vyzkoušela jsem ledacos, než jsem zjistila, že nejvíc ze všeho mě vzrušuje anonymní sex. Zajdu po půlnoci do baru, bez velkého vybírání sbalím prvního chlapa, někam ho zatáhnu a nechám se od něj ojet nebo ho vykouřím.

Neděláme to často, ale je to tak silný zážitek a tak šíleně mě to vzrušuje a uspokojuje, že nejmíň jednou za měsíc neodolám a vyrazím do ulic. A nebo přijdu na speciální tajnou party, kde se vlastně odehrává swingers v maskách. Za noc tam osouložím třeba čtyři muže a přitom ani nevím, jak vypadají jejich obličeje. Je to zvláštní, když má člověk na obličeji masku, ještě lépe se uvolní a dělá věci, za které by se třeba jinak styděl. Ano, chovám se někdy jako děvka, ale maximálně se mi to líbí!

STRČ MI HO TAM!
909 46 46 62

Čtyři
za noc

RYCHLÁ SEZNAMKA
Napiš sms ve tvaru:
PŘEZDÍVKA(mezera)Tvůj
text a pošli na číslo
909 0350
Vzor: SONA45 Ahoj jsem Petr a chci tě ... a poslat na 909 0350.

SONA45
Ahoj, jmenuji se Renata, je mi 20 let a touzim poznat muze do 35 let. Ktery ma rad sex, tak jako ja. Jsem porad nadrzena a chci to. Ozvi se.

JANA50
Hledam muze - kulinare a tak trochu i pozitkare, ktery dovede uspokojit myslove bunky a rad se ujme role hlavniho sefkuchare.

DENI33
Hledam perverzniho muze ktery ma rad piss, ruzne predmety, animal, atd. Odepisi vsem a tem ktery mi pak poslou foto sveho nastroje, postavy.

MISA45
Hledam pritele na nezavazne schuzky v Brne i v okoli. Sex je muj velky konicek a ja nemam zajem na tom nic menit. Mas zajem? Ozvi se mi.

MILA36
Jsem vlhka od rana do vecera. Mam rada neznej ale i lehce perverzni sex. Chci aby jsi mi to delal dlouho jazykem. Analni sex muj i partnerovo miluju.

LUCIE45
Treba jsi to ty, hledam kluka, co ma sice vse, ale chybi mu laska a sex, hleda kamaradku i milenku a pritele, ktery tu bude kdyz ho potrebuje na blizku.

NADA38
Je mi 28let a rada bych se seznamila s muzem vlastnicim kratky plnovous. Mel by byt vtipny se smyslem pro humor. Mam rada sex a ty?

PSMS s.r.o., P.O.Box 28, Průhonice; 50Kč/sms vč. DPH. www.AHAINFO.cz.
Od 18 let. www.platmobilem.cz

VYLEPŠENÝ MODELING

O kráse modelek pózujících na titulních stránkách českých i světových erotických magazínů jistě nikdo ani v nejmenším nepochybuje. Dnešní kolekce tipů na erotické stránky vám proto přinášejí odkazy právě na stránky naplněné fotografiemi těch nejžhavějších těl, zachycených objektivy nejlepších fotografů.

NEJ... KOČKY Z TITULNÍCH STRAN

Vynikajícím zdrojem těch nejkrásnějších modelek na prvotřídních fotografiích je web www.famouscenterfolds.com. Hned na úvodní stránce naleznete několik krásných modelek a záleží jenom na vás, kterou navštívíte jako první. U většiny vás navíc kromě galerie zdarma čeká ještě odkaz na osobní stránku, takže dívku, která vás skutečně upoutala, můžete poznat do nejmenších podrobností. Po kliknutí na odkaz (model directory) se váš monitor zaplní dlouhým seznamem jmen slavných i začínajících modelek. Pestrá nabídka je rozdělena do dvou kategorií. V první najdete odkazy na oficiální stránky provozované samotnými dívkami, ve druhé jsou odkazy na sajty, provozované jejich fanoušky. Stránky modelek jsou zpracovány o něco profesionálněji a obsahují vždy čerstvé fotografie. U stránek fanoušků je sice grafika na nižší úrovni, zato jsou většinou zcela zdarma. Odkaz Photo gallery vás vede přímou cestou za vnadnými kráskami z prestižních erotických magazínů na nejhezčích fotkách, jaké si umíte představit. Pro snadnější orientaci jsou rozděleny do několika samostatných souborů. Nejhezčí modelky obsahuje galerie The Centerfolds Gallery – jsou to dívky, které už mají za sebou pózování ve vyhlášených magazínech, často na titulní stránce. O krásná těla ale samozřejmě nebudete ochuzeni ani ve zbývajících galeriích. Jejich názvy Výběr modelek (Model Spotlight Gallery) a Výběr fotografií (Photography Spotlight Gallery) mluví samy za sebe.

LORI A JEJÍ RAJCOVNÍ ART

Pokud dokážete ocenit půvab dívčího těla, zachycený na studiové, skoro umělecké fotografii, pak pro vás bude následující sajt tím pravým místem. Autorka stránky Lori Benson našla zalíbení právě v takových fotografiích a dlužno dodat, že její díla jsou téměř dokonalá. A hlavně neobyčejně vzrušující. Web je určen především propagaci prodeje velkých uměleckých fotografií. Můžete si je ostatně objednat on-line přímo na Loriiných stránkách. To nám ale ani v nejmenším nebrání, abychom si dopřáli dostatečnou porci vzrušení při prohlížení jejích skvělých dílek. Kompletní rozcestí, které vás provede Loriinou uměleckou stránkou, najdete na www.loribenson.com/home/artgallery/loriart/loriart.html. Virtuální výstavní síň obsahuje odkazy do třicítky galerií, ve kterých najdete nejen klasické umělecké fotografie, plné vzrušení a erotického napětí, ale i lákavé obrazy vzniklé počítačovou úpravou původních fotek.

POHLED OD ZEMĚ

Plného ocenění se na stránkách webu Mission Upskirt dostává půvabům, které můžeme zahlédnout pod sukněmi krásných žen. A protože pohled na kundičku či zadeček je pro většinu z nás náramně lákavý, zůstane jedinou vadou na kráse jinak skvělého sajtu nutnost zaplatit si členství. Bez placení se budete muset spokojit pouze s krátkým seznámením, při kterém se dozvíte, že stránka obsahuje nejenom fotografie, ale i videa, a dokonce i živá vystoupení, všechno se zaměřením na pohledy pod sukně – s kalhotkami i bez. Zcela zdarma se nám podařilo objevit jenom dvě galerie z dílny Mission Upskirt na adresách www.foot-fetish-pic.com/panties/MAIN.html a www.pantieupskirt.com/a/pantie/main.htm.

NAHÉ TAPETY

Nikde jinde tak nevyniknou vzrušující těla krásných modelek, jako na sexy wallpaperu čili tapetě vašeho monitoru. Název sajtu Wallpapernudes napovídá, že obrázků krásných nahých holek tady bude dost. Vstup do galerií webu najdete až na konci úvodní stránky a jestli vám nebude nabídka stačit, potom si určitě vyberete pod některým z dalších odkazů. Zavedou vás na většinu současných nejlepších sajtů se zaměřením na krásné tapety vzrušujících modelek. www.wallpapernudes.com

Všechny uvedené adresy byly v době uzávěrky čísla funkční, došlo-li na nich později ke změnám, není to vinou redakce.

PÁR DALŠÍCH TIPŮ

- www.tpast.addr.com
- www.tonyaelliott.com/home.htm
- www.wallpaper-chicks.com
- www.blondpinups.com
- www.digitallustonline.com
- www.pretty-sexy.com
- www.sexiestmodel.com
- www.excitingnet.com/topsites/index.html

www.lolitky.cz
909 464 663 Dívčí láska!

CAPRICE

Miluju noční šichty

Pracuju jako sestra v nemocnici. Nejradši beru noční, když u nás leží pár mladých kluků. Vždycky si vytipuju, který by mohl mít nejlepší péro, a kolem půlnoci se jdu přesvědčit. Nejlepší to bývá, když jsou u nás aspoň čtrnáct dní, to už bývají fantasticky nadržení. Přes den je připravuju tím, že je nechám nakouknout do výstřihu, nebo se schválně pro něco ohnu, aby bylo vidět, že nemám kalhotky. Speciální vizitě pak proběhne jako po másle. Přijdu potmě a šeptem se zeptám: V pořádku?

CAPRICE

Nic nepotřebujete? Ať řekne cokoliv, zajedu rukou pod deku a nahmátnu ocas. V deviti případech z deseti už mu trčí. Chvilku ho pohonim, může mi přitom hladit prsa, a pak se jde na „odběr". Nikdy to netrvá dlouho a horký semeno mi vytryskne do pusy. Musím to všechno spolykat, aby se neušpinilo povlečení...

99 Kč ZA 2 DVD

DVD PLNÁ NESTOUDNÉ EROTIKY A SEXU BEZ ZÁBRAN

Ještě nikdy to nebylo tak jednoduché! Napiš SMS ve tvaru: OBJXmezeraKÓD DVDmezeraPŘÍJMENÍmezeraJMÉNOmezeraULICEmezeraČÍSLO POPISNÉ mezeraMĚSTOmezeraPSČ a odešli na číslo 90999. *(Vzorová zpráva: OBJX DVD1L NOVAK FRANTISEK KOSTELNI 24 ADAMOV 67904).* Na uvedenou adresu obdržíš 2x DVD (zvolené DVD + další jako dárek) a navíc jako bonus časopis z vydavatelství PK 62, a. s. Cena SMS je 99 Kč.

TO JE JEN ZLOMEK NAŠÍ NABÍDKY!

PŘEHLED O VŠECH NABÍZENÝCH TITULECH ZÍSKÁTE, ZADÁTE-LI DO SVÉHO INTERNETOVÉHO PROHLÍŽEČE V MOBILU MDVD.CZ!

Službu technicky zajišťuje PSMS, s. r. o., P. O. BOX 68, 140 21 Praha 4, www.ahainfo.cz, infolinka: 225 396 396 (9 – 17 hod.)

Skoro všichni bílí kluci, se kterými jsem spala, mi říkali, že vypadám přesně tak, jak si vždycky představovali exotickou holku. Pusa jako stvořená k cucání ocasů, prsa, mezi kterými se mohou schovat, a pořádná, vevnitř světlounce růžová kundička.

Žádná ovečka

RACHEL

Tak doufám, že jsem nezklamala ani tebe a že se ti líbím. Moje jméno znamená v hebrejštině ovečka. Což tedy fakt nejsem, v posteli se ze mě stává parádní dravec.

COLETTE

Na otázku, co mám v sexu nejradši, nemůžu odpovědět jednoduše. Šoustání je skvělý, ale mně úplně nejvíc vzrušuje tancovat před lidmi a nejlíp se přitom i svlíkat. U nás jsem pravidelně chodila do klubu, vždycky vylezla na pódium k dýdžejovi a trochu „brala kšeft" go-go tanečnicím.

Někdy jsem šla do půl těla a jednou, na Silvestra, do naha. Větší vzrušení jsem ještě nezažila! Miluju to, když mě davy klukú a chlapů ojíždějí očima. Je to ta nejlepší předehra, když potom s nějakým klukem skončím v posteli, exploduju jako sopka během pěti minut a pak už mám jeden orgáč za druhým!

Nejlepší předehra

NEJŽHAVĚJŠÍ TITULY, KTERÉ ROZPÁLÍ I TEBE

SEX KONTAKT MAGAZÍN

Chuť bys měl – a není s kým? Ber Sex kontakt magazín! Přes pět set inzerátů. Ráno zavoláš, večer souložíš!

Právě na trhu!

ČESKÉ LOŽNICE

Nevrtej díry do zdí, kup si jediný časopis, který nabízí necenzurovaný pohled do ložnic českých párů, a vychutnej si je!

Právě na trhu!

FLIRT

Strategie svádění, postelová taktika, lechtivé rozhovory, reportáže, sexy poradna... Nejlepší Flirt vašeho života!

Právě na trhu!

LEO SPECIÁL – LOLITY

Lolitky ti předvedou, co všechno umí se svými prsíčky a kundičkami. Jen to nejmladší masíčko.

Právě na trhu!

EXTÁZE

Nadržené holky v akci, páry i trojice, orgasmy na všech stranách. Je návyková, pořádnému samci jedno číslo nestačí!

Právě na trhu!

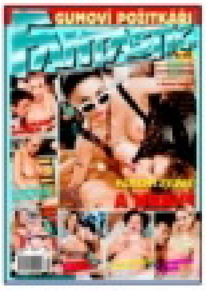

FANTASTIC

Fantazie bez hranic, sex bez zábran: fetiš, pissing, transsexuálové, bizarr, Sm, těhotné, cokoliv tě napadne!

Právě na trhu!

PRÁVĚ 18

Nejmladší nahatý holky, které vám můžeme ukázat. Jedinečný výběr mláďat, která se vůbec nestydí. Ukážou vám vše, co chcete vidět.

Právě na trhu!

MARKÝZ

Jediný magazín příznivců BDSM a netradičního sexu na našem trhu. Bez zábran – bez milosti – bez cenzury.

Právě na trhu!

PORNO ROKU 2011

Nejlepší, největší a nejobsáhlejší výběr porna za posledních deset let.

Právě na trhu!

LEO 2/2012

Jednička na trhu – v každém čísle ty nejkrásnější dívky v každém směru otevřené, které vám zaručeně zvednou nejenom náladu!

Vychází 4. 1. 2012

Předplatné všech titulů PK 62 na www.predplatne.cz nebo telefonicky na č. 840 306 090

Podrobné informace o našich časopisech najdete na stránkách www.pk62.cz

VÝBĚR NEJLEPŠÍ EROTIKY NA TRHU ● VÝBĚR NEJLEPŠÍ EROTIKY NA TRHU ● VÝBĚR NEJLEPŠÍ EROTIKY NA TRHU ● VÝBĚR NEJLEPŠÍ EROTIKY NA TRHU

DVOJITÁ PORCE PORNA

EXTRA CENA

59,90 Kč 2,99 €

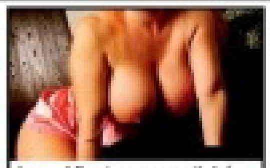

Jsem Vlasta, sympatická, pohledná, mám velká prsa, ale jsem sama a nadržená. Napiš mi SMS ve tvaru **LEO VLASTA** tvůj text na **909 55 30.** Zavolej na tel. **909 55 66 66** kód **42.**

Roztomilá kočička, něžná milenka, hravá, mazlivá, hledá zkušeného muže na kvalitní sex. Pošli SMS - napiš **LEO IVA** + tvůj text na **909 55 30.** Volej na **909 55 66 66** kód **59.**

Jsem už půl roku bez chlapa. Doufám, že tady se konečně seznámím. Volej mi na tel. **909 55 66 66** můj kód je **54.** Pošli mi **SMS** na č. **909 55 30** – napiš **LEO JARKA + tvůj text**

Zvýšený tarif - 30 Kč/SMS, 55 Kč/min. vč. DPH. Poskytuje: TOPIC PRESS s.r.o., info@topicpress.cz, pro starší 18 let. Ilustrační foto.

SEZNAMKA 909 704550 SEZNAMKA

Vyber si dívku, vytoč **909 704 550** a poté zadej její **kód**. Budeš automaticky přesměrován na její telefon.

♥Čauky, jsem opuštěná samička, co hledá pořádného samce. Jsem 25/162/58/2 dlouhé blond vlasy. . Jitka

Kód **337035**

♥Jsem 19-letá brunetka z Brna a hledám kluka do 30 let k sexu, kterýho nemám nikdy dost. Simonka.

Kód **337029**

♥Ahoj tady Irena. Hledám touto cestou muže, který by mě zbavil studu. Mám hnědé vlasy, malá prsa a je mi 23

Kód **337034**

♥34letá hledá vhodný protějšek na sexuální hrátky.požaduji diskrétnost a zdraví V sexu se nebráním ničemu,

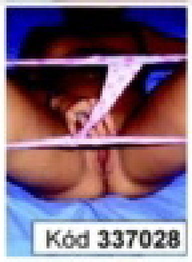

Kód **337028**

♥ Je mi 45 let, jsem stihle postavy a hledam muze, ktery by mi poradne vylizal moji nadrzenou picku.

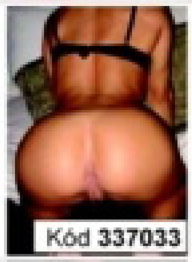

Kód **337033**

♥Atraktivní, 171/67, č.3, moderní, moc vášnivá, na úrovni, blond, dlouhé vlasy, 26 let hledá kance na sex.

Kód **337027**

♥Hezka cernovlaska , prsa 2, hleda poradneho hrebce s M 20 a vice, ktery by ji poradne naplnil kundu. 30let.

Kód **337032**

♥Pro jemné hrátky v pelíšku 25leté štíhlé brunetky, zbožňuji trojku Jmenuji se Ivonka, bydlím v Kolíně.

Kód **337026**

♥Ahoj. Hledam samce k perfektnimu sexu. Je mi 22, mám pěkné trojky a delší tmavé vlasy.

Kód **337031**

♥Ahoj, jmenuju se Lenka, je mi 29 let. Rada se seznamim s muzem co se postara o moji micinku. 169/57

Kód **337025**

GRYF s.r.o., www.AHAINFO.cz, 70Kč/min. vč. DPH. Od 18 let. www.platmobilem.cz

FOTOSEZNAMKA

Jmenuji se Katka a jsem mladá a nadržená holka z města. Bydlím s kamarádkou a hledám staršího, zkušeného muže na sex. Napiš mi sms ve tvaru: KATKA53 + text na číslo 909 0350.

sms: KATKA53 na 909 03 50

19/162/57 Draha z vesnice. Jsem pěkné číslo a nějaké to číslo bych si také ráda dala! Nejlépe s nezadaným, nebo rozvedeným chlapem. Napiš sms ve tvaru: DRAHA60 + text na číslo 909 0350.

sms: DRAHA60 na 909 03 50

Chtěla bych být něčí milenkou a ženou, které si budeš vážit! Jsem stále sama a samota bolí! Napiš Pošli sms ve tvaru: DADA59 + text na číslo 909 0350. Zdraví a diskrétnost zaručuji.

sms: DADA59 na 909 03 50

LEO PLATINUM

VIDEA DO MOBILU

JEŠTĚ LEVNĚJI!

NYNÍ JEN 99 KČ / TÝDEN

ŠUKÁNÍ KOUŘENÍ VÝSTŘIKY TROJKY LESBICKY A SPOUSTA DALŠÍHO!

CHCEŠ VÍCE PORNA ZA MÉNĚ PENĚZ?

POŠLI SMS VE TVARU LEOPT na číslo 909 99 a obdržíš 2 VIDEA + 3 FOTKY

Službu technicky zajišťuje PSMS, s.r.o., P.O.BOX 68, 140 21 Praha 4, www.ahainfo.cz, infolinka 225 396 396 (9-17). Pro zrušení služby pošlete SMS STOP LEOPT na číslo 909 99. Od 18 let.

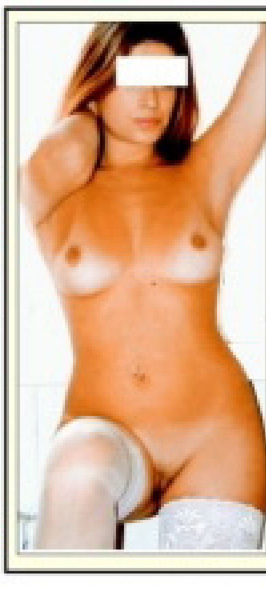

Sex je to nejpříjemnější v životě, co znám, ale nějak teď není, s kým bych prožívala ty vzrušující chvile a slastné orgasmy… Myslíš, že s tebou? Tak mi pošli SMS na č. **909 03 50**, kde napiš **VENDULA25** a pak třeba **co máš v sexu nejraději**.

Zajišťuje PSMS s.r.o., P.O.BOX 68, Praha 4. Cena 50 Kč/SMS. Pro starší 18 let.

magazín LEO

SMĚŠNÍ ÚCHYLOVÉ

ZVĚRSTVA K POPUKÁNÍ

Vypustíme pochopitelně praktiky, které stojí nejenom mimo „dobré mravy", ale i mimo zákon. Takže třeba zvířata se v našem výčtu nejujetějších a nejsměšnějších úchylek objeví jenom ve smyslu proměny ve zvíře. Ponyplay čili hra na koníčky je zřejmě nejznámější variantou. Ve spojení s dominantně-submisivními hrami si její sexuální efekt umíme představit, ale Velká mapa fetišů uvádí i podstatně kurióznější, jako například proměnu člověka v kočku, papouška nebo krocana. Žena jako kočka, to jistě napadne i člověka s mizivou fantazií, ale muž-papoušek? Má speciální kostým z barevného peří a nasazovací zobák? Přebývá v kleci a zobe zrní? Jak se udrží na bidýlku? Ráčkuje a opakuje srandovní „Nazdarrr"? A hlavně to ho vzrušuje? Tyhle otázky ve spojení se sexem postrádají smysl. Pohlavní pud jako jeden z nejmocnějších

Předmětem sexuálního fetiše, tedy spouštěčem pohlavní rozkoše, se může stát absolutně cokoliv. Stejně jako u rubriky Dobrá adresa dnes využíváme „silvestrovské" možnosti představit vám ty nejbizarnější a nejsrandovnější.

Miminko se počůralo?!

hnacích motorů lidského konání nezná logiku a zdravý rozum často vyklízí pole. Naprostá většina fetišistických objektů v našem seznamu je tak absurdní, že nezbývá než žasnout – a bavit se.

HRABĚ EJACULA

Kapitolu samu pro sebe představují hororové postavy a rekvizity, často přesahující do světa náboženských symbolů. Jeptišky jako ženy, které se dobrovolně vzdaly sexu, byly vděčným námětem erotických filmů už před čtyřiceti lety. Představy masturbace kostelní svící nebo divokých lesbických orgií včetně dominantní matky představené s důtkami jsou ale pro dnešní vyznavače gotického sexu beznadějně slabým čajíčkem. Novicka si může tak maximálně pro zahřátí prohnat kundičku, pak už ale musí nastoupit upír, vlkodlak nebo lépe

lesbická upírka, která jí kromě šťávy z klína vysaje i nějakou tu deci krve. Samozřejmě teď nepropagujeme skutečně krvavé praktiky, které spadají do S/M sexu nejhrubšího zrna a pohybují se nejenom na hraně zákona, ale hlavně zdravého rozumu. Vampýří sex je pouhá hra s kostýmy a rekvizitami včetně umělé krve a jeho hlavní těžiště spočívá v obsáhlých galeriích fotografií a videoklipů na placených internetových stránkách.

ZA HRANICÍ ZDRAVÉHO ROZUMU

Téměř nevyčerpatelnou studnicí je pro fetišisty zdravotnictví. Vedle celkem nevinné záliby v uniformách zdravotních sestřiček, které si za to tak trochu jistě mohou samy svou pověstí jedné z nejšukavějších profesí, se totiž v medicínských fetiších vyjímají i takové „lahůdky" jako erotický vztah k sádře, injekcím nebo amputacím. Ano, vidíte a chápete to dobře. Zásadní nevýhodou, přímo prokletím poslední uvedené aberace je v našich očích značně omezený počet možných dokonalých vyvrcholení, tedy pokud to amputační fetišista nebere po jednotlivých prstech. I tak by si ale moc neužil – dvacet prstů, ruce i nohy dejme tomu na třikrát, to dělá bratru dvaatřicet dokonalých uspokojení plus u ženy dvě ňadra a u muže jako zlatý hřeb penis... Nejsme nakonec my všichni, co nám stačí k perfektnímu vydrandění kalhotky šestnáctileté sousedky nebo pohled na dívčí zadeček s několika červenými jelity, šťastní lidé?

ŠUP S KROCANEM DO TROUBY

Je to tak: Od mravence, šplhajícího po ztopořeném penisu přes srážky aut až po jaderný výbuch může patřičně „ujetému" jedinci přivodit vzrušení i orgasmus cokoliv, co vás napadne, a ještě mnohem víc. Kdybychom zůstali u toho, přišli byste ale o řadu i docela vtipných informací. Bavit dámu, kterou hodláte na závěr večera nabodnout na svůj úd, znalostmi o kuriózních fetiších, vůbec nepovažujeme za špatný nápad. Otázkou jenom zůstává, zda od vás ve finále nebude očekávat podobně extravagantní postelové hrátky. Ale to už bude vaše starost. Asi byste to neměli přehánět, protože představa, že celý večer budete neznámé ženě zaníceně popisovat fetišistickou hru na krocana a ona vás pak bude chtít natřeného olejem honit po kuchyni s vidličkou a cpát vás do trouby, je spíš trapná než vzrušující, ne?

Footfetišisté čili hlavonožci

EXPLOZIVNÍ ORGASMUS

Na podzim jsem byl s přítelkyní v cirkuse.

Přiznávám, že jsem se při každém klaunském čísle usilovně snažil představit si, jak někdo při pohledu na toho směšného človíčka s červeným nosem, parukou a v obrovských botách prožívá sexuální vzrušení. Marně. Kdyby mě přitom přítelkyně začala uspokojovat rukou nebo ústy,

OPRAVDU SPECIÁLNÍ ÚCHYLKY

DENDROFILIE (pohlavní vztah k rostlinám a stromům), **EXPLOZE** (bouchání papírovými sáčky, rozbíjení nádobí), **GUMOVÉ A VINYLOVÉ HRAČKY** (čluny, míče, panenky), **HLENOVÝ FETIŠ** (popotahování nosem, smrkání, kašlání), **MEDICÍNSKÉ FETIŠE** (sádra, injekce, amputace), **PŘEVTĚLOVÁNÍ V DÍTĚ** (nošení plen, pomočování), **PŘEVTĚLOVÁNÍ VE ZVÍŘE** (kůň, prase, kočka, papoušek), **STATUOFILIE** (pohlavní vztah k sochám)

zřejmě by se kýžený efekt dostavil, nicméně v tu chvíli bych se mohl stejně dobře dívat třeba na policistu nebo metaře. Ale klaun jako erotický fetiš má mezi ostatními své místo hned vedle vinylových hraček, nafukovacích člunů nebo papírových sáčků. Ty si „explozivní fetišisté" nenasazují na pohlavní úd, ale bouchají jimi. Jako děti. Jiní jdou ještě dál a stávají se miminy včetně nošení a počůrávání plínek. Jejich kolegové, kteří se sexuálně zasekli v rané pubertě, se zase vzrušují popotahováním nosem, věřte nebo ne. To jsme pro změnu v oblasti hlenového fetiše, kam patří i kašlání. Ehm – to by mohlo pro dnešek stačit, co říkáte?

Klasicky zběsilí Asiaté...

www.pornoraj.cz

909 464 660 Počurej mě!

Pro starší 18 let. 48 Kč/min. WPL P.O. BOX 28, Prihonice. Tyto služby nepodporuje O2, T-Mobile a Vodafone.

Nejradši jsem na koni

Prsa mi narostla už ve třinácti, takže bylo jasný, že první sex na sebe nenechá dlouho čekat. A já mu taky šla hezky ochotně naproti, odjakživa se mi líbilo, když mě kluci osahávali a zkoušeli dostat do postele. Nebudu radši rozmazávat, v kolika jsem o to přišla, důležitější je, jak si sex užívám dnes ve svých třiceti pěti letech – maximálně.

Mám ráda pokusy
909 46 46 65

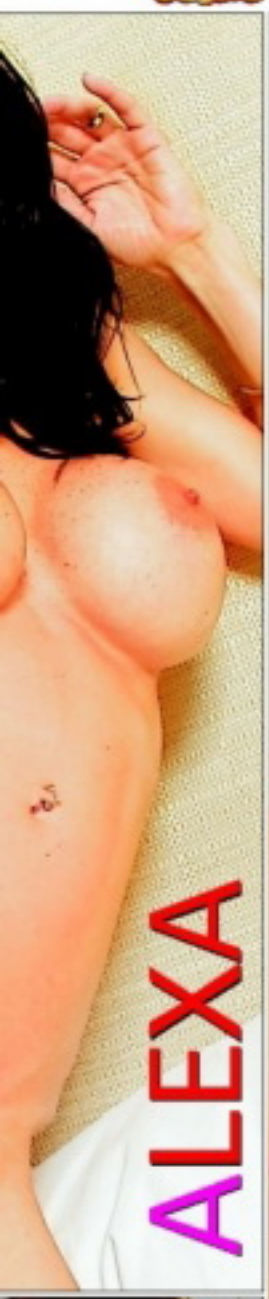

ALEXA

Nejradši mám polohu na koníčka, když chlap moje prsa vidí a může mě za ně tahat nebo je nechat svobodně skákat. I zezadu je to fajn, když mě za ně pořádně čapne, ale nejradši jsem prostě na koni a sama si určuju, jak hluboko se nabodnu na trčící ocas. A až se udělám, musíš mi je pořádně zmáčknout...

PORNO MOBIL

Získej do svého mobilu každý měsíc

24 videí a 40 fotek

– pošli SMS ve tvaru **MPC** na číslo **909 99**

a každý týden obdržíš 6 videí a 10 fotek

Provozuje PSMS, s.r.o., P.O. BOX 28, Praha 4, 50Kč/sms vč. DPH. www.AHAINFO.cz. Od 18+. www.platmobilem.cz

FOTOSEZNAMKA

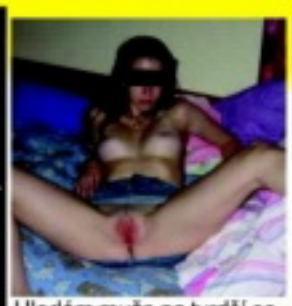

Hledám muže na tvrdší sexík. Jsem studentka VŠ a mám to hodně ráda. Požaduji M nejméně 18 cm a velkou chuť k sexu. Pošli sms ve tvaru: IDA10 + text a pošli na 909 0350. Těším se.

sms: IDA10 na 909 03 50

Jsem z Brna, je mi 27let, mám pořád chuť na sexík a nejradeji bych to dělala několikrát denně. nejlepší sex je pro mě asi po ránu, najdu tě? Pošli mi sms ve tvaru: MARCELA11 + text a pošli na 909 0350.

sms: MARCELA11 na 909 03 50

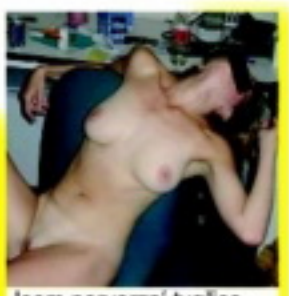

Jsem perverzní tygřice, která chce cítit tvůj klacek. Chci to pořádně! A chci vidět, jak tvé horké semeno stříká na mou kundu. Napiš sms: APOLENA13 + text na 909 0350. Zkus to semnou, neváhej!

sms: APOLENA13 na 909 03 50

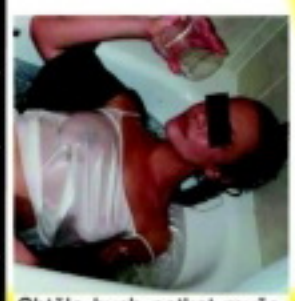

Chtěla bych potkat muže, 40 - 50 let, který již ví, co chce a při tom je ještě duši chlapec. Jsem svobodná, tmavovláska. Napiš sms ve tvaru: LYDUSKA20 + text na číslo 909 0350. Nemohu se dočkat!

sms: LYDUSKA20 na 909 03 50

Hledám vztah, který bude nevztahem. Jsem 30letá, sex mám ráda, hodně a často! Při souznění preferuji dlouhodobější nevztah. Napiš sms ve tvaru: ZLATA17 + text na číslo 909 0350.

sms: ZLATA17 na 909 03 50

Jsem 33letá štíhlá kočička z jihu Moravy a hledám milého a pohledného chlapa se smyslem pro humor a kvalitní sexík. Pošli sms ve tvaru: EMA18 + text na 909 0350. Určiče odpovím všem a ráda.

sms: EMA18 na 909 03 50

Příklad: ZLATA17 Jmenuji se Lukas a rad bych si s tebou povidal... a pošli na číslo 909 0350

EROTICKÉ UVOLNĚNÍ A RELAX

NEJŽÁDANĚJŠÍ EROTICKÝ KLUB VE VÝCHODNÍCH ČECHÁCH

100% DISKRÉTNOST

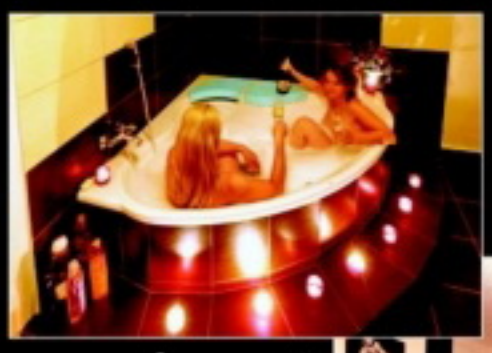

PŮVABNÉ A SEXY DÍVKY KAŽDÝ DEN

RÁJ SPLNĚNÝCH TUŽEB

E-Club

PARDUBICE – Staré Hradiště

Tel.: +420 777 665 031

E-mail: e-club@email.cz www.e-club.cz

KVALITNÍ PORNO ZA SUPER CENU!

VZRUŠUJÍCÍ AKCE • DIVOKÉ ORGASMY • ABSOLUTNÍ USPOKOJENÍ

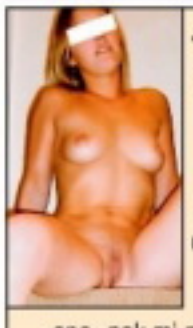

Jsi sympatický muž, který má rád sex a umí si ho opravdu maximálně užívat? Pokud ano, pak mi pošli na č. **909 03 50** SMS, kde napiš **KAROLINA25** a přidej **něco o sobě**.

Zajišťuje PSMS, s. r. o., P.O.BOX 68, Praha 4. Cena 50 Kč/SMS. Pro starší 18 let.

Jsem delší dobu sama a sex sólo mě už nebaví, hledám fajn muže na erotické dovádění u mě doma, jsem z Prahy. Napiš sms ve tvaru: BLAZA24 + text na číslo 909 0350. Líbí se ti můj zadeček?

sms: BLAZA24 na 909 03 50

Pokud jsi taky sám a je ti smutno, jako mně napiš, prozatím nezávazně 37 letá 166/65/ č. 3, rozvedené Zorče. Napiš sms ve tvaru: ZORCA15 + text na číslo 909 0350. Nechci být stále sama!

sms: ZORCA15 na 909 03 50

Provozuje PSMS, s.r.o., P.O.BOX 28, Praha 4, 50Kč/sms vč. DPH. www.AHAINFO.cz. Od 18+. www.platmobilem.cz

Příklad: ZORCA15 Jmenuji se Lukas a rad bych si s tebou povidal... a pošli na číslo 909 0350

CO VÁS ČEKÁ V PŘÍŠTÍM ČÍSLE:

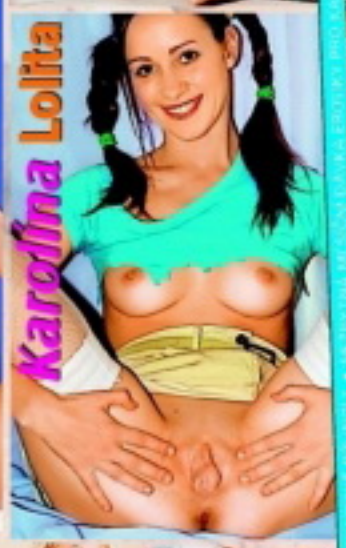

DELILAH STRONG

Narodila se ve městě s obtížně vyslovitelným názvem Poughkeepsie ve státě New York před pětadvaceti lety a od svého startu v lednu 2003 už stihla natočit kolem dvou set filmů. V žilách jí koluje směs portorikánské a sicilské krve a je to zatraceně žhavá, přímo explozivní směs!

SEXY KÉRKY

Tetování frčí. Musí to být jasné každému, kdo se v létě ohlédne aspoň za každou pátou kočkou pod třicet, ale i nad. Elegantní ornamenty zdobí jejich ramena, zápěstí či kotníky nebo svůdně vykukují za lemem kalhotek a napovídají, že to pravé překvapení se skrývá tam, kam oko běžně nevidí.

LATEX – DRUHÁ KŮŽE

Latex je kosmický materiál, který nenechává fetišisty už hodně dlouho v klidu. Přilne k tělu jako druhá kůže, dokonale kopíruje tvary, nejdříve rozpálenou kůži zchladí a pak se zevnitř zahřeje na „provozní teplotu". Je fascinující a sexy, hebký na dotek, dráždivý při nošení a pro submisivní jedince je na těle dominanta něco jako královský hermelín.

LEO – ČTENÍ PRO VŠECHNY, KTEŘÍ TO DĚLAJÍ

CABARET FONTÁNA

PECERADSKÁ 11, PRAHA 10

otev. doba 20.00 - 05.00

GSM.: 720 508 063 Tel.: 267 310 229

www.cabaretfontana.cz

Hledám samečka, který by dokázal znova a znova uspokojit, na všechny způsoby - brutálně i něžně, dravě i váhavě, nadrženou samičku..... Pošli mi sms ve tvaru: NORCA40 + text a pošli na 909 0350.

sms: NORCA40 na 909 03 50

Ahojky! Hledám někoho, kdo mě pořádně ošuká a nebude o tom jen mluvit. Mám to moc moc ráda! Pošli mi sms ve tvaru: IZABELA36 + text a pošli na 909 0350. Zkus to semnou a uvidíš!

sms: IZABELA36 na 909 03 50

Ahoj jsem 24 letá končící studentka. Hledám touto cestou někoho pro občasné setkání. Nejdříve bychom mohliněkam zajít a uvidíme. Napiš sms: HELENA41 + text na 909 0350.

sms: HELENKA41 na 909 03 50

Hledám touto cestou muže pro občasné schůzky i příjemné erotické chvíle, bez závazků. Zdraví a diskrétnost podmínkou. Napiš sms ve tvaru: TEREZA35 + text na číslo 909 0350.

sms: TEREZA35 na 909 03 50

Hledám přítele nejen na sex. Mám ráda jízdu na kole a přírodu. Ozve se sportovně kulturní kříženec? Napiš sms ve tvaru: JIRINA38 + text na číslo 909 0350. Ozvu se určitě všem.

sms: JIRINA38 na 909 03 50

Třeba pro partu mužů při kartách nebo kulečníku nabízím svoji nahou společnost. Zúčastním se hry, nebo udělám obsluhu. Pošli sms ve tvaru: DIANA52 + text na 909 0350.

sms: DIANKA52 na 909 03 50

ČASOPIS + DVD ZA STEJNOU CENU

ČESKÉ LOŽNICE A EXTÁZE UŽ NAVŽDY

S DVD ZDARMA

Nyní vkládáme navíc DVD zdarma, tj. v ceně časopisu. Nezaplatíte ani korunu navíc a k tomu vám EXTÁZE nebo České ložnice přidají DVD zdarma!

Jseš nadržený tak jako já a nemůžeš najít k sobě ženu, která je živočišná a vulgární jako ty? Tak se ozvi třeba mě! Pošli sms ve tvaru: NATY25 + text na 909 0350. Tak neváhej a napiš kocoure!

sms: NATY25 na 909 03 50

Ahoj, chceš zkusit soulož mezi kozy, pak mi ho dáš do zadku a pořádně si pohraješ s mojí vlnící se zadnicí? Co říkáš? Pošli sms ve tvaru: ILCA10 + text na číslo 909 0350. Čekám tu jen na tebe.

sms: ILCA10 na 909 03 50

NEJŽHAVĚJŠÍ KOČKY VE VAŠÍ TELEVIZI? NENÍ PROBLÉM!

LEO TV

www.leotv.cz

VŠE, CO JSTE CHTĚLI VĚDĚT O LEO TV, NAJDETE ZDE!

EXPRESS SEZNAMKA

Pošli sms ve tvaru:

přezdívka(mezera)text

a pošli na číslo 909 0350.

Příklad: PETA57 Ahoj, rad bych se seznámil. Jmenuji se Karel a je mi 30 let... a odešli na číslo 909 0350.

Vdaná, se zájmy o hudbu a kulturu. Hledám inteligentního přítele se smyslem pro humor. Napiš sms ve tvaru: ILJA28 + text a pošli na 909 0350.

25 letá, prý pohledná brunetka,sportovní postavy, z Prachaticka, hledá přítele, který má rád sex. Napiš sms ve tvaru: VILMA21 + text a pošli na 909 0350.

Jsem Sarlota a bydlím v Praze. Líbí se mi muži v uniformách. Najdu tě zde? Ozvi se. Napiš sms ve tvaru: SARLOT20 + text a pošli na číslo 909 0350.

Ahoj, je mi 19 let a toužím poznat sexuálního přítele pro nezávazný vztah. Napiš sms ve tvaru: SABINA38 + text a pošli na 909 0350.

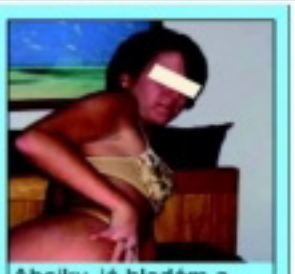

Ahojky, já hledám a hledám a pořád tě nemůžu nějak najít. Hledám bohadství v duši. Napiš sms ve tvaru: JULCA22 + text a pošli na 909 0350.

PSMS s.r.o., P.O. BOX 68, Praha 4, 50Kč/sms vč. DPH, www.AHAINFO.cz, Od 18+, www.platmobilem.cz